



BETHANIEN AKADEMIE MOERS

Akademie Jahresprogramm 2025

Aus-, Fort- und Weiterbildungen





Mitdenken. Mitreden. Mitgestalten.

Für Ihren Erfolg: Bethanien Akademie Moers

Liebe Leserinnen, liebe Leser

es freut mich sehr, dass wir für das kommende Jahr wieder ein abwechslungsreiches Programm vorlegen können. Wie in den letzten Jahren gibt auch das Programm für 2025 einen Überblick über unser vielseitiges Angebot rund um Fort- und Weiterbildung.

Zum ersten Mal möchten wir in diesem Zuge auf unsere Ausbildungs- und Studienmöglichkeiten im Bereich der Pflegeberufe hinweisen. Außerdem besteht ab April 2025 die Option zur beruflichen Weiterqualifizierung nach Recht der Arbeitsförderung (AZAV) für den Beruf der Pflegefachassistenz sowie für die staatliche Anerkennung zur Pflegefachfrau und zum Pflegefachmann.

Im Fachbereich für Fort- und Weiterbildung haben wir das letzte Jahr genutzt und unser Reanimationstraining vollkommen neu ausgerichtet. Hierzu zählt auch die Möglichkeit, die Fortbildung zum BLS-, ACLS- und PALS-Provider nach Vorgaben der American Heart Association (AHA) zu absolvieren.

Für interessierte Mitarbeiter:innen niedergelassener Praxen bieten wir über die neue „Mittwochssprechstunde“ gesetzliche Pflichtschulungen, wie Arbeits- und Brandschutz oder Hygiene, und ebenso auf den ambulanten Sektor abgestimmte Kommunikationstrainings an.



Sollten Sie zu diesen und weiteren Angeboten Fragen haben, nehmen Sie gerne Kontakt zu uns auf. Wir hoffen, dass wir ein unterhaltsames und abwechslungsreiches Programm zusammengestellt haben.

Wir wünschen Ihnen viel Vergnügen hiermit und freuen uns, Sie in der Bethanien Akademie begrüßen zu dürfen.

Herzliche Grüße

Markus Schroller und das Team Bethanien Akademie

**INHALT**

Vorwort	3
Ausbildungen	7
Ausbildung zur Pflegefachfrau bzw. zum Pflegefachmann in Vollzeit	8
Ausbildung zur Pflegefachfrau bzw. zum Pflegefachmann in Teilzeit	9
Ausbildung zur Pflegefachassistentin bzw. zum Pflegefachassistenten	10
Duales Studium Pflege und Gesundheit	11
Vorbereitungskurs auf die Externenprüfung zum bzw. zur Pflegefachassistent:in	12
Pflichtschulungen	13
Pflichtfortbildungsplan	14
WebTV-Campus	15
Arbeitssicherheit- und Gefahrstoffschulung	16
Brandschutzunterweisung PBSÜ	17
Hygieneunterweisung	18
Reanimation ALS	19
Reanimation ALS Neonatologie	20
Reanimation ALS Pädiatrie	21
Reanimation BLS	22
Reanimation BLS Pädiatrie	23
Reanimationstraining BLS Verwaltung, Technik und Servicebereiche	24
Strahlenschutzunterweisung	25
Fachfortbildungen	27
ACLS-Provider-Kurs	28
ACLS-Provider-Auffrischung	29
Aromatherapie – Einführung in die Aromapflege	30
Aromatherapie – Aufbaumodul Palliativbegleitung	31
Basisveranstaltung Chest Pain Unit	32
Bethanien rettet	33
Blutentnahme und periphere Verweilkanüle	34
Blutgasanalyse	35
BLS-Provider-Kurs	36
BLS-Provider-Auffrischung	37
EKG-Monitoring	38
Fixierungsverfahren und Freiheitseinschränkung	39
Forum Geburtshilfe	40
Gefährdungsbeurteilung – eine Führungsaufgabe	41

Hörscreening	42
Infusionen und Transfusion	43
Intensiv-Starter-Tage 2025	44
Kompressionstherapie	45
Mittwochssprechstunde	46
Nicht-invasive Beatmung (NIV)	47
Onkologische Fortbildung – Modul 1	48
Onkologische Fortbildung – Modul 2	49
PALS-Provider-Kurs	50
PALS-Provider-Auffrischung	51
Portversorgung	52
Tracheostoma und endotracheales Absaugen	53
Update Akut- und Intensivversorgung	54
Wundversorgung – Modul 1	56
Wundversorgung – Modul 2	57
Weiterbildungen	59
Anerkennungslehrgang für internationale Pflegefachkräfte	60
Auffrischung zur jährlichen Qualifikation für Betreuungskräfte	61
Hygienebeauftragte in der Pflege	62
Pädagogische Fortbildung für Praxisanleiter:innen	63
Weiterbildung zur Leitung einer Station oder eines Bereiches (DKG)	64
Weiterbildung zur bzw. zum Praxisanleiter:in (DKG)	65
Weiterqualifizierung zur Pflegefachfrau bzw. zum Pflegefachmann	66
Weiterqualifizierung zur Pflegefachassistentin bzw. zum Pflegefachassistenten	67
Anwenderschulungen	69
MS-Office Excel Aufbaukurs	70
MS-Office Excel Grundkurs	71
MS-Office Word Grundkurs	72
Orbis AIMS-Schulung für Klinik-Neueinsteiger:innen der Anästhesieabteilung	73
Orbis AIMS-Schulung für Klinik-Neueinsteiger:innen der Intensivstation	74
Sprachförderung/Kommunikation	75
Intensivsprachkurs Deutsch B1 in Vollzeit	76
Intensivsprachkurs Deutsch B2 in Vollzeit	77
Intensivsprachkurs Deutsch für Hebammen B1 in Vollzeit	78
Intensivsprachkurs Deutsch für Hebammen B2 in Vollzeit	79
Intensivsprachkurs Deutsch für Pflegeberufe B1 in Vollzeit	80



Intensivsprachkurs Deutsch für Pflegeberufe B2 in Vollzeit	81
Kommunikationstraining	82
Sprachkurs Deutsch B2	83
Sprachkurs Deutsch C1/C2	84
Gesundheitsprävention	85
Bewegt gedacht	86
Body and Mind – Fit von Kopf bis Fuß	87
Entspannte Schulter/bewegliche Hüfte	88
Koordination und Neurofitness	89
Qigong	90
Angebot für Zugehörige	91
Campus-Café	92
Demenz Verstehen! Sprechen Sie demenzisch?	93
Erste Hilfe am Kind	94
Wenn aus Unterstützung Pflege wird	95
Nachbarschaftshilfe für Pflegebedürftige	96
Spiritualität	97
Grenzgänge – Tod und Leben	98
Anmeldeformular	101
Allgemeine Geschäftsbedingungen (AGB)	102



AUSBILDUNGEN

**SCHULLEITUNG**

Birsel Kasilmis, M. A. Erwachsenenbildung, Dipl. Pflegepädagogin

AUSBILDUNGSBEGINN

01.04., 01.08., 01.10.2025
Bewerbungen sind jederzeit möglich.

DAUER

3 Jahre/wöchentliche Arbeitszeit
38,5 Stunden

ORT

Bethanien Akademie
Bethanienstr. 15, 47441 Moers

AUSBILDUNGSGEHALT

1. Ausbildungsjahr:
1.340,69 €/Monat
2. Ausbildungsjahr:
1.402,07 €/Monat
3. Ausbildungsjahr:
1.503,38 €/Monat

VORAUSSETZUNG

Mittlerer Schulabschluss oder sehr guter Hauptschulabschluss nach Klasse 10, erweitertes polizeiliches Führungszeugnis, gesundheitliche Eignung, Sprachniveau B2 (GER)

**Ausbildung zur Pflegefachfrau bzw. zum Pflegefachmann in Vollzeit**

Auszubildende werden in Theorie und Praxis optimal und praxisnah auf den späteren Beruf vorbereitet. Neben der fachlichen Qualifikation ist aber auch die Vermittlung sozialer Kompetenzen wichtig. Während der gesamten Ausbildungszeit werden Auszubildende durch engagierte Praxisanleiter:innen und Pädagog:innen begleitet und gefördert.

Die generalistische Ausbildung ermöglicht es, dass Auszubildende der unterschiedlichen Vertiefungsschwerpunkte Akutpflege, Langzeitpflege und Pädiatrie zunächst zwei Jahre gemeinsam ausgebildet werden, bevor diese sich im letzten Ausbildungsdrittel aufgliedert.

Ziele

- Erfolgreiches staatliches Examen (mündlich, schriftlich, praktisch)
- Erlaubnis zum Führen der Berufsbezeichnung Pflegefachfrau bzw. -mann

*Bewerbercafe für Auszubildende! Immer mittwochs
14 bis 16 Uhr – ohne Anmeldung!*

Ausbildung zur Pflegefachfrau bzw. zum Pflegefachmann in Teilzeit

Auszubildende werden in Theorie und Praxis optimal und praxisnah auf den späteren Beruf vorbereitet. Neben der fachlichen Qualifikation ist aber auch die Vermittlung sozialer Kompetenzen wichtig. Während der gesamten Ausbildungszeit werden Auszubildende durch engagierte Praxisanleiter:innen und Pädagog:innen begleitet und gefördert.

In Teilzeit dauert die Ausbildung vier Jahre bei wöchentlich 30 Stunden. Die Dienstzeiten richten sich dabei insbesondere an Eltern und pflegende Zugehörige, da Unterrichts-, Arbeits- und Urlaubszeiten familienfreundlich organisiert sind.

Ziele

- Erfolgreiches staatliches Examen (mündlich, schriftlich, praktisch)
- Erlaubnis zum Führen der Berufsbezeichnung Pflegefachfrau bzw. -mann

*Bewerbercafe für Auszubildende! Immer mittwochs
14 bis 16 Uhr – ohne Anmeldung!*

SCHULLEITUNG

Birsel Kasilmis, M. A. Erwachsenenbildung, Dipl. Pflegepädagogin

AUSBILDUNGSBEGINN

01.11.2025
Bewerbungen sind nur bis zum 01.09.2025 möglich. Die Ausbildung kann nur bei einer ausreichenden Teilnehmerzahl starten.

DAUER

4 Jahre/wöchentliche Arbeitszeit
30 Stunden

ORT

Bethanien Akademie
Bethanienstr. 15, 47441 Moers

AUSBILDUNGSGEHALT

1. Ausbildungsjahr:
1.044,69 €/Monat
2. Ausbildungsjahr:
1.092,52 €/Monat
3. und 4. Ausbildungsjahr:
1.171,46 €/Monat

VORAUSSETZUNG

Mittlerer Schulabschluss oder sehr guter Hauptschulabschluss nach Klasse 10, erweitertes polizeiliches Führungszeugnis, gesundheitliche Eignung, Sprachniveau B2 (GER)



SCHULLEITUNG

Birsel Kasilmis, M. A. Erwachsenenbildung, Dipl. Pflegepädagogin

AUSBILDUNGSBEGINN

01.10.2025

Bewerbungen sind jederzeit möglich.

DAUER

1 Jahr/wöchentliche Arbeitszeit
38,5 Stunden

ORT

Bethanien Akademie
Bethanienstr. 15, 47441 Moers

AUSBILDUNGSGEHALT

1. Ausbildungsjahr:
1.340,69 €/Monat

VORAUSSETZUNG

Hauptschulabschluss nach Klasse 9, erweitertes polizeiliches Führungszeugnis, gesundheitliche Eignung, Sprachniveau B2 (GER)

Ausbildung zum bzw. zur Pflegefachassistent:in

Auszubildende werden in Theorie und Praxis optimal und praxisnah auf den späteren Beruf vorbereitet. Neben der fachlichen Qualifikation ist aber auch die Vermittlung sozialer Kompetenzen wichtig. Während der gesamten Ausbildungszeit werden Auszubildende durch engagierte Praxisanleiter:innen und Pädagog:innen begleitet und gefördert.

In der generalistischen Ausbildung zur Pflegefachassistenz können die Vertiefungsschwerpunkte Langzeitpflege oder Akutpflege gewählt werden. Diese abwechslungsreiche Ausbildung umfasst 700 Stunden Theorie und 950 Stunden praktische Einsätze in unterschiedlichen Pflegebereichen.

Ziele

- Erfolgreiches staatliches Examen (mündlich, schriftlich, praktisch)
- Erlaubnis zum Führen der Berufsbezeichnung Pflegefachassistentin bzw. -assistent

*Bewerbercafe für Auszubildende! Immer mittwochs
14 bis 16 Uhr – ohne Anmeldung!*



Duales Studium Pflege (B. Sc.)

In Kooperation mit der Hochschule Niederrhein bietet die Bethanien Akademie dieses duale Studium an. Es verläuft wie die Ausbildung zur bzw. zum Pflegefachfrau bzw. -mann. Bei guten theoretischen und praktischen Ausbildungsleistungen ist dann ein Einstieg ins Studium möglich. Der Studiengang befähigt zur unmittelbaren Tätigkeit an zu pflegenden Menschen aller Altersstufen in den verschiedenen Einrichtungen des Gesundheitswesens. Der Fokus liegt hierbei darauf, evidenzbasiert die Pflegequalität weiterzuentwickeln und praxisnahe und interdisziplinäre Problemlösungen zu erarbeiten und kritisch zu hinterfragen.

Ziele

- Erfolgreiches staatliches Examen (mündlich, schriftlich, praktisch)
- Erlaubnis zum Führen der Berufsbezeichnung Pflegefachfrau bzw. -mann
- Akademischer Grad Bachelor of Science (B. Sc.)

*Bewerbercafe für Auszubildende! Immer mittwochs
14 bis 16 Uhr – ohne Anmeldung!*

SCHULLEITUNG

Birsel Kasilmis, M. A. Erwachsenenbildung, Dipl. Pflegepädagogin

AUSBILDUNGSBEGINN

01.08., 01.10.2025

Bewerbungen sind jederzeit möglich

DAUER

3 Jahre/wöchentliche Arbeitszeit
38,5 Stunden
Nach erfolgreicher Ausbildung wird das Studium nach einem weiteren Jahr beendet. Während dieser Zeit erfolgt eine Beschäftigung in Teilzeit.

ORT

Bethanien Akademie
Bethanienstr. 15, 47441 Moers

AUSBILDUNGSGEHALT

1. Ausbildungsjahr:
1.340,69 €/Monat
2. Ausbildungsjahr:
1.402,07 €/Monat
3. Ausbildungsjahr:
1.503,38 €/Monat

VORAUSSETZUNG

Allgemeine oder Fachhochschulreife, erweitertes polizeiliches Führungszeugnis, gesundheitliche Eignung, Sprachniveau C1 (GER)



SCHULLEITUNG

Birsel Kasilmis, M. A. Erwachsenenbildung, Dipl. Pflegepädagogin

AUSBILDUNGSBEGINN

06.03.2025

DAUER

200 Stunden

ORT

Bethanien Akademie
Bethanienstr. 15, 47441 Moers

TEILNAHMEGEBÜHR

1.950 €
Für Mitarbeiter:innen kostenlos.
Für Kooperationspartner abzgl.
10%.

VORAUSSETZUNG

Pflegeberufliche Hilfstätigkeit in Vollzeit von min. 30 Monaten, Regelmäßige Teilnahme an Fort- und Weiterbildungen, Erweitertes polizeiliches Führungszeugnis, gesundheitliche Eignung, Sprachniveau B2 (GER)

Vorbereitungskurs auf die Externenprüfung zum bzw. zur Pflegefachassistent:in

Die Externenprüfung bietet langjährigen geringqualifizierten Mitarbeiter:innen in der Pflege die Möglichkeit, einen qualifizierten Berufsabschluss nachzuholen. Diese Prüfung erfolgt nach den gleichen Bedingungen wie die eigentlichen Abschlussprüfungen im Rahmen der Ausbildung zur Pflegefachassistentenz. Somit wird durch eine staatlich anerkannte Pflegefachschule, nach vorheriger Anmeldung bei der Bezirksregierung, eine mündliche, schriftliche und praktische Abschlussprüfung durchgeführt. Dieser Kurs bereitet auf die Abschlussprüfungen vor.

Der Vorbereitungskurs an der Bethanien Akademie findet ausschließlich in Teilzeit statt. Einmal pro Woche immer donnerstags von 07.30 bis 15 Uhr. Der Kurs endet vor den Prüfungen mit einer Abschlusswoche (Montag-Freitag).

Ziele

- Erfolgreiches staatliches Examen (mündlich, schriftlich, praktisch)
- Erlaubnis zum Führen der Berufsbezeichnung Pflegefachassistentin bzw. -assistent

*Bewerbercafe für Auszubildende! Immer mittwochs
14 bis 16 Uhr – ohne Anmeldung!*



PFLICHTSCHULUNGEN



Pflichtfortbildungsplan

MA-GRUPPE	BRANDSCHUTZ	ARBEITSSCHUTZ	DATENSCHUTZ	HYGIENE	REANIMATION BLS	REANIMATION ALS	STRAHLENSCHUTZ	IT-SICHERHEIT
Pflegedienst – Station	x	x	x	x	x			x
Pflegedienst – Funktion	x	x	x	x	x		(x)	x
Pflegedienst – Intensiv/ZNA/CPU/HKM	x	x	x	x	x	x	(x)	x
Ärztlicher Dienst	x	x	x	x	x		(x)	x
Ärztlicher Dienst – Intensiv (auch Dienst)	x	x	x	x	x	x	(x)	x
MFA mit Patientenkontakt	x	x	x	x	x			x
MTA mit Patientenkontakt	x	x	x	x	x		(x)	x
Sekretariat ohne Patientenkontakt	x	x	x	x				x
Technik	x	x	x	x	x			x
Küche	x	x	x	x				x
Verwaltungsdienst mit Patientenkontakt	x	x	x	x	x			x
Verwaltungsdienst ohne Patientenkontakt	x	x	x	x				x
Hol- und Bringedienst	x	x	x	x	x			x
Hauswirtschaft	x	x	x	x				x
Mitarbeiter:innen Seniorenstift	x	x	x	x	x			x

(x) – nur, falls Fachkunde im Strahlenschutz vorliegt

Gemäß gesetzlicher, behördlicher und interner Vorgaben besteht die Verpflichtung alle Mitarbeiter:innen einmal jährlich in den hier aufgeführten Themen zu unterweisen. Die gesetzlich festgelegten, berufsständischen und fachabteilungsspezifischen Pflichtfortbildungen sind im Einzelnen dem „Pflichtfortbildungsplan“ zu entnehmen.



WebTV-Campus

Die Teilnahme an den digitalen Kursen des WebTV-Campus steht allen Mitarbeiter:innen offen. WebTV-Campus bietet die Möglichkeit, die jährlichen Pflichtunterweisungen flexibel und von Ort und Zeit unabhängig zu absolvieren. Bei der Durchführung der Kurse außerhalb der Arbeitszeit wird Ihnen diese Zeit gutgeschrieben.

Ihre persönlichen Zugangsdaten entnehmen Sie bitte Ihrer Gehaltsabrechnung.

Kursinhalte

- Brandschutzunterweisung
- Arbeitssicherheitsunterweisung
- Datenschutzunterweisung
- Hygieneunterweisung

Ziele

Sie haben die Möglichkeit, die jährlich geforderten Pflichtunterweisungen zeitlich und örtlich unabhängig zu absolvieren.

Jede:r Mitarbeiter:in ist verpflichtet, einmal jährlich die Unterweisungen zu Brandschutz, Arbeitssicherheit sowie Datenschutz und Hygiene zu absolvieren.

**REFERENT:IN**

Dr. Eva Grimm-Günter,
Fachkraft für Arbeitssicherheit

TERMINE

18.02., 07.04., 23.06., 28.08.,
09.12.2025
jeweils von 13.45 bis 14.45 Uhr

ORT

Bethanien Akademie,
Bethanienstr. 15, 47441 Moers

ZIELGRUPPE

Nur für Mitarbeiter:innen

KOSTEN

Kostenlos

TEILNEHMERZAHL

20

ANMELDUNG

Tel.: +49 (0) 2841 200-2406
akademie@bethanienmoers.de
Für Mitarbeiter:innen über das
Intranet.

**Arbeitssicherheit- und Gefahrstoff-
schulung**

Diese Veranstaltung richtet sich an alle Mitarbei-
ter:innen der Stiftung Bethanien Moers und bein-
haltet die Pflichtunterweisungen Arbeitssicherheit
und Gefahrstoffe.

Kursinhalte

Arbeitssicherheit:

- Organisation des Arbeitsschutzes
- Ausgewählte Maßnahmen zur Unfallverhütung
- Auswahl an präventiven Maßnahmen zum
Gesundheitsschutz

Gefahrstoffe:

- Kennzeichnung von Gefahrstoffen
- Informationsquellen wie Etikett, SDB, Betriebs-
anweisung und Gefahrstoffverzeichnis
- Feuchtarbeit & Prävention von Hauterkran-
kungen
- Umgang mit ausgewählten Gefahrstoffen
- Aufbewahrung, Arbeitsorganisation und Hygie-
nemaßnahmen

Ziele

Im Rahmen dieser Schulungen erhalten Sie neben
allgemeinen Informationen auch Wissen über spezi-
fische Maßnahmen, die wir in der Stiftung ergreifen
und die von allen umgesetzt werden müssen, um Ihre
Sicherheit und Gesundheit zu gewährleisten.

*Jede:r Mitarbeiter:in ist verpflichtet, die Unterweisun-
gen einmal jährlich durch die Präsenzveranstaltung
oder über WebTV-Campus zu absolvieren.*

**Brandschutzunterweisung PBSÜ**

Um im Brandfall die notwendige Ruhe zu bewah-
ren, ist ein regelmäßiges Training im Umgang mit
dem Feuerlöscher, dem Feuerlöschschlauch sowie
den zur Verfügung stehenden Evakuierungshilfen
von großer Bedeutung. Im Rahmen dieser prak-
tischen Übungen erlangen Sie die notwendige
Routine.

Kursinhalte

- Praktisches Löschen mit dem Feuerlöscher
- Praktisches Löschen mit dem Feuerlösch-
schlauch
- Theoretische Brandschutzunterweisung

Ziele

Im Rahmen dieser Schulung erhalten Sie Routine
im Umgang mit verschiedenen Löschmitteln und
Evakuierungshilfen.

*Jede:r Mitarbeiter:in ist verpflichtet, regelmäßig an
einer praktischen Brandschutzübung teilzunehmen.
Bei Teilnahme entfällt die zusätzliche WebTV-Campus
Schulung (Theorie).*

REFERENT:IN

Stephan Vogels,
Brandschutzbeauftragter,
Sicherheitsbeauftragter Technik

TERMINE

21.01., 30.01., 11.02., 27.02.,
11.03.2025
jeweils von 14 bis 15 Uhr
Alle weiteren Termine entnehmen
Sie bitte den Informationen der
Innerbetrieblichen Fortbildung im
Intranet.

ORT

Seniorenstift Bethanien,
Wittfeldstr. 31, 47441 Moers,
Brunnenhaus

ZIELGRUPPE

Nur für Mitarbeiter:innen

KOSTEN

Kostenlos

TEILNEHMERZAHL

15

ANMELDUNG

Tel.: +49 (0) 2841 200-2406
akademie@bethanienmoers.de
Für Mitarbeiter:innen über das
Intranet.

**REFERENT:IN**

Team Hygiene, Stiftung Krankenhaus Bethanien

TERMINE

20.03., 08.05., 03.07., 13.11.2025
jeweils von 13.45 bis 14.45 Uhr

ORT

Bethanien Akademie,
Bethanienstr. 15, 47441 Moers

ZIELGRUPPE

Nur für Mitarbeiter:innen

KOSTEN

Kostenlos

TEILNEHMERZAHL

20

ANMELDUNG

Tel.: +49 (0) 2841 200-2406
akademie@bethanienmoers.de
Für Mitarbeiter:innen über das Intranet.

**Hygieneunterweisung**

Diese Pflichtveranstaltung richtet sich an alle Mitarbeiter:innen der Stiftung Bethanien Moers und beinhaltet die jährliche Hygieneunterweisung.

Kursinhalte

- Gesetzliche Rahmenbedingungen
- Erreger und Infektionskrankheiten
- Übertragungswege
- Händedesinfektion
- Persönliche Schutzausrüstung

Ziele

Im Rahmen dieser Schulung erhalten Sie neben allgemeinen Informationen auch Wissen über spezifische Maßnahmen, die wir in unserer Stiftung ergreifen und die von allen umgesetzt werden müssen, um Ihre Sicherheit und Gesundheit zu gewährleisten.

Jede:r Mitarbeiter:in ist verpflichtet, einmal jährlich die Unterweisungen zu absolvieren. Dies kann durch die Präsenzveranstaltung oder über WebTV-Campus erfolgen.

Sie können für diese Veranstaltung 1 Punkt beantragen.

**Reanimationstraining ALS**

Nach einem theoretischen Einstieg von etwa 30 Minuten wird in einer kleinen Gruppe von maximal drei Teilnehmer:innen ein möglichst realistisches und dem Arbeitsumfeld angepasstes Fallbeispiel simuliert. Anschließend findet ein gemeinsames Debriefing statt, hier wird es auch Raum für Ihre Fragen geben.

Kursinhalte

- BLS-Algorithmus (Basismaßnahmen)
- Algorithmus zum Advanced-Life-Support kennenlernen (Erweiterte Maßnahmen)
- Umgang mit dem Defibrillator
- Umgang mit Medikamenten

Ziele

Dieses regelmäßige Training schafft Sicherheit im Umgang mit dem ALS Algorithmus. Darüber hinaus stärkt es Ihre fachliche Kompetenz in Bezug auf die Kursinhalte und fördert die Teamarbeit während der Reanimation.

Jede:r Mitarbeiter:in der genannten Zielgruppe ist verpflichtet, einmal jährlich die Unterweisungen zu absolvieren.

Sie können für diese Veranstaltung 3 Punkte beantragen.

**REFERENT:IN**

Ricarda Schäfer, ACLS-Instructor

TERMINE

08.01.2025 von 10 bis 13 Uhr
15.01.2025 von 10 bis 13 Uhr
15.01.2025 von 13.30 bis 16.30 Uhr
19.02.2025 von 10 bis 13 Uhr
Alle weiteren Termine entnehmen Sie bitte den Informationen der Innerbetrieblichen Fortbildung im Intranet.

ORT

Bethanien Akademie,
Bethanienstr. 15, 47441 Moers

ZIELGRUPPE

Ärzt:innen und Pflegekräfte der Bereiche ITS, CAC, CPU, ZNA, HKL, OP/ANÄ

KOSTEN

80,00 €
Für Mitarbeiter:innen kostenlos.
Für Kooperationspartner abzgl. 10%.

TEILNEHMERZAHL

6

ANMELDUNG

Tel.: +49 (0) 2841 200-2406
akademie@bethanienmoers.de
Für Mitarbeiter:innen über das Intranet.

**REFERENT:IN**

Dr. Gündüz Selcan,
Leitender Oberarzt, Klinik für
Kinder- & Jugendmedizin

TERMINE

jeden ersten Donnerstag im
Monat, 14 bis 15.30 Uhr

ORT

Krankenhaus Bethanien,
Bethanienstr. 21, 47441 Moers,
Kreißaal

ZIELGRUPPE

Mitarbeiter:innen der neonatologi-
schen Bereiche

KOSTEN

80,00 €
Für Mitarbeiter:innen kostenlos.
Für Kooperationspartner abzgl.
10 %.

TEILNEHMERZAHL

5

ANMELDUNG

Tel.: +49 (0) 2841 200-2406
akademie@bethanienmoers.de
Für Mitarbeiter:innen über das
Intranet.

**Reanimationstraining ALS****Neonatologie**

Studien haben erneut belegt, wie wichtig das
jährliche Reanimationstraining im stationären Alltag
ist und wie schnell Kenntnisse und Fertigkeiten in
diesem Bereich verloren gehen.

Kursinhalte

- Erstversorgung und Reanimation bei Neugeborenen
- Theorie und praktische Übungen

Ziele

Nach dieser Fortbildung kennen Sie die Vorgehensweise bei der Reanimation von Neugeborenen im Basis- und erweiterten Bereich. Sie vertiefen Ihr Wissen bezüglich der Medikamentendosierungen und erfahren den Umgang mit Atemwegsverlegungen.

Jede:r Mitarbeiter:in der genannten Zielgruppe ist verpflichtet, einmal jährlich die Unterweisungen zu absolvieren.

Sie können für diese Veranstaltung 2
Punkte beantragen.

**Reanimation ALS Pädiatrie**

Gerade im Bereich der Reanimation von Kindern und Säuglingen ist es wichtig, Ruhe zu bewahren und eine sichere Basis für eine suffiziente Wiederbelebung zu haben.

Kursinhalte

- Abläufe im Unterschied zur Erwachsenen-Reanimation in Theorie und Praxis
- Beatmung mit dem Beatmungsbeutel
- Medikamentendosierung
- Defibrillation
- Vorgehen bei Fremdkörperaspiration
- Intraossärer Zugang

Ziele

Nach dieser Fortbildung kennen Sie die Vorgehensweise bei der Reanimation von Kindern und Säuglingen im Basis- und erweiterten Bereich. Sie vertiefen Ihr Wissen bezüglich der Medikamentendosierungen und erfahren den Umgang mit Atemwegsverlegungen.

Jede:r Mitarbeiter:in der genannten Zielgruppe ist verpflichtet, einmal jährlich die Unterweisungen zu absolvieren.

Sie können für diese Veranstaltung 3
Punkte beantragen.

**REFERENT:IN**

Stephanie Devers, PALS-Instructor

TERMINE

07.01., 02.06., 11.11.2025
jeweils von 13.30 bis 16 Uhr

ORT

Bethanien Akademie,
Bethanienstr. 15, 47441 Moers

ZIELGRUPPE

Ärzt:innen und Pflegekräfte der
pädiatrischen Intensivstation und
ZNA

KOSTEN

80,00 €
Für Mitarbeiter:innen kostenlos.
Für Kooperationspartner abzgl.
10 %.

TEILNEHMERZAHL

8

ANMELDUNG

Tel.: +49 (0) 2841 200-2406
akademie@bethanienmoers.de
Für Mitarbeiter:innen über das
Intranet.

**REFERENT:IN**

Ricarda Schäfer, ACLS-Instructor

TERMINE

09.01., 16.01., 23.01.2025
jeweils von 10.45 bis 12.45 Uhr
Alle weiteren Termine entnehmen
Sie bitte den Informationen der
Innerbetrieblichen Fortbildung im
Intranet.

ORT

Bethanien Akademie,
Bethanienstr. 15, 47441 Moers

ZIELGRUPPE

Alle Gesundheitsberufe aus Kran-
kenhaus, Seniorenstift und MVZ

KOSTEN

65,00 €
Für Mitarbeiter:innen kostenlos
Für Kooperationspartner abzgl. 10%

TEILNEHMERZAHL

12

ANMELDUNG

Tel.: +49 (0) 2841 200-2406
akademie@bethanienmoers.de
Für Mitarbeiter:innen über das
Intranet.

**Reanimationstraining BLS**

Studien haben erneut belegt, wie wichtig das
jährliche Reanimationstraining im klinischen Alltag
ist und wie schnell Kenntnisse und Fertigkeiten in
diesem Bereich verloren gehen.

Kursinhalte

- Ablauf der Reanimation in Theorie und Praxis
- Beatmung mit dem Beatmungsbeutel
- Die bzw. der bewusstlose Patient:in
- Vorgehen bei Fremdkörperaspiration

Ziele

In diesem Workshop werden die Basismaßnahmen
der Herz-Lungen-Wiederbelebung in Theorie und
Praxis aufgefrischt. Sie trainieren das Handling mit
dem Ambu-Beutel, den Umgang mit bewusstlosen
Patient:innen und werden dadurch in Notfallsituati-
onen sicherer und routinierter.

*Jede:r Mitarbeiter:in der genannten Zielgruppe ist
verpflichtet, einmal jährlich die Unterweisungen zu
absolvieren.*

Sie können für diese Veranstaltung 2
Punkte beantragen.

**Reanimationstraining BLS Pädiatrie**

Gerade im Bereich der Reanimation von Kindern
und Säuglingen ist es wichtig, Ruhe zu bewahren
und eine sichere Basis für eine suffiziente Wieder-
belebung zu besitzen.

Kursinhalte

- Abläufe im Unterschied zur Erwachsenen-
Reanimation in Theorie und Praxis
- Beatmung mit dem Beatmungsbeutel
- Medikamentendosierung
- Vorgehen bei Fremdkörperaspiration

Ziele

Nach dieser Fortbildung kennen Sie die Vorge-
hensweise bei der Reanimation von Kindern und
Säuglingen im Basis- und erweiterten Bereich. Sie
vertiefen Ihr Wissen bezüglich der Medikamen-
tendosierungen und erfahren den Umgang mit
Atemwegsverlegungen.

*Jede:r Mitarbeiter:in der genannten Zielgruppe ist
verpflichtet, einmal jährlich die Unterweisungen zu
absolvieren.*

Sie können für diese Veranstaltung 2
Punkte beantragen.

**REFERENT:IN**

Stephanie Devers, PALS-Instructor

TERMINE

04.02., 04.03., 01.04.2025
jeweils von 13.30 bis 15.30 Uhr
Alle weiteren Termine entnehmen
Sie bitte den Informationen der
Innerbetrieblichen Fortbildung im
Intranet.

ORT

Bethanien Akademie,
Bethanienstr. 15, 47441 Moers

ZIELGRUPPE

Ärzt:innen und Pflegekräfte der
pädiatrischen Bereiche

KOSTEN

65,00 €
Für Mitarbeiter:innen kostenlos.
Für Kooperationspartner abzgl.
10%.

TEILNEHMERZAHL

8

ANMELDUNG

Tel.: +49 (0) 2841 200-2406
akademie@bethanienmoers.de
Für Mitarbeiter:innen über das
Intranet.

**REFERENT:IN**

Ricarda Schäfer, ACLS-Instructor

TERMINE

28.02., 21.11.2025
jeweils von 10 bis 12 Uhr

ORT

Bethanien Akademie,
Bethanienstr. 15, 47441 Moers,
Bibliothek

ZIELGRUPPE

Mitarbeiter:innen der Verwaltung,
Technik und Servicebereiche

KOSTEN

65,00 €
Für Mitarbeiter:innen kostenlos.
Für Kooperationspartner abzgl.
10 %.

TEILNEHMERZAHL

12

ANMELDUNG

Tel.: +49 (0) 2841 200-2406
akademie@bethanienmoers.de
Für Mitarbeiter:innen über das
Intranet.

Reanimationstraining BLS Verwaltung, Technik und Servicebereiche

Jederzeit kann jemand in Ihrer Anwesenheit einen Herzstillstand erleiden. Gerade im Krankenhaus ist es umso wichtiger, in dieser Situation ruhig zu bleiben und die Sofortmaßnahmen einleiten zu können. Studien haben erneut belegt, wie wichtig das jährliche Reanimationstraining im klinischen Alltag ist und wie schnell Kenntnisse und Fertigkeiten in diesem Bereich verloren gehen.

Kursinhalte

- Ablauf der Reanimation in Theorie und Praxis
- Beatmung mit dem Beatmungsbeutel
- Maßnahmen bis zum Eintreffen des REA-Teams

Ziele

In diesem Workshop werden die Basismaßnahmen der Herz-Lungen-Wiederbelebung in Theorie und Praxis aufgefrischt. Sie trainieren das Handling mit dem Ambu-Beutel, den Umgang mit bewusstlosen Patient:innen oder das Vorgehen bei Bolus Aspiration und werden dadurch in Notfallsituationen sicherer und routinierter. Diese Fortbildung ist keine Pflichtschulung, sondern ein freiwilliges Angebot für Mitarbeiter:innen der Verwaltung, der Technik und der Servicebereiche der Stiftung.

**Strahlenschutzunterweisung****Zielgruppe**

Zu unterweisen sind alle Personen, denen der Zutritt zu Kontrollbereichen gestattet ist und die über die Fachkunde im Strahlenschutz verfügen.

Außerdem sollten Personen, die außerhalb der Kontrollbereiche mit radioaktiven Stoffen umgehen oder ionisierende Strahlen bzw. Röntgenstrahlen anwenden, im Strahlenschutz unterwiesen werden, sofern die Tätigkeit der Genehmigung oder Anzeige bedarf.

Jede:r Mitarbeiter:in der oben genannten Personengruppen ist verpflichtet einmal jährlich an einer Strahlenschutzunterweisung teilzunehmen.

REFERENT:IN

Dr. Derk Veelken,
Chefarzt, Klinik für Radiologie &
Nuklearmedizin
Informationen:
Cornelia Höchter (Sekretariat)
Tel. +49 (0) 2841 200-2484

TERMINE

04.02.2025 von 11.30 bis 12.30 Uhr
25.03.2025 von 15 bis 16 Uhr
20.05.2025 von 11.30 bis 12.30 Uhr
25.11.2025 von 15 bis 16 Uhr

ORT

Krankenhaus Bethanien,
Bethanienstr. 21, 47441 Moers,
Haus F, EG, Kapelle

ZIELGRUPPE

Nur für Mitarbeiter:innen

KOSTEN

Kostenlos

TEILNEHMERZAHL

25

ANMELDUNG

Tel.: +49 (0) 2841 200-2406
akademie@bethanienmoers.de
Für Mitarbeiter:innen über das
Intranet.

Pflegefachschule der Bethanien Akademie

Ausbildung

Pflegefachfrau bzw. Pflegefachmann mit den Vertiefungsschwerpunkten Akutversorgung, Pädiatrie und Langzeitpflege (3 Jahre):

- 01.04.2025
- 01.08.2025
- 01.10.2025

Pflegefachassistentin bzw. Pflegefachassistent (1 Jahr):

- 01.10.2025

Vorbereitungskurs auf die Externenprüfung:

- 06.03.2025

Studium

Duales Studium Pflege und Gesundheit (B. A.):

- 01.08.2025
- 01.10.2025

Weiterqualifizierung

Pflegefachfrau bzw. Pflegefachmann (3 Jahre):

- 01.04.2025
- 01.08.2025
- 01.10.2025

Pflegefachassistent:innen (1 Jahr):

- 01.10.2025

Du kommst
gerne schnell
ans Ziel?
Dann bist Du
bei uns richtig!



FACHFORTBILDUNGEN



REFERENT:IN

Ricarda Schäfer, ACLS-Instructor,
Sarah von Zabiensky,
ACLS-Instructor

TERMINE

19.03. bis 20.03.2025
17.09. bis 18.09.2025
jeweils von 8 bis 16 Uhr

ORT

Bethanien Akademie,
Bethanienstr. 15, 47441 Moers

ZIELGRUPPE

Ärzt:innen und Pflegekräfte der
Bereiche ITS, CAC, CPU, ZNA, HKL,
OP/Anä

KOSTEN

290,00 €
Für Mitarbeiter:innen kostenlos.
Für Kooperationspartner abzgl.
10%.

TEILNEHMERZAHL

6

ANMELDUNG

Tel.: +49 (0) 2841 200-2406
akademie@bethanienmoers.de
Für Mitarbeiter:innen über das
Intranet.

ACLS-Provider-Kurs

Dieser Kurs wurde entwickelt, um das Wissen und die Kenntnisse zu vermitteln, die nötig sind um die ersten zehn Minuten eines Herz-Kreislaufstillstandes bei Erwachsenen zu beurteilen und zu behandeln. Von den Kursteilnehmer:innen wird erwartet, anhand von zehn Hauptfällen das ACLS zu erlernen und die adäquate Notfallbehandlung nach dem aktuellen Stand der Algorithmen der AHA einzuleiten.

Kursinhalte

- Respiratorischer Notfall
- 4 Arten des Herzstillstandes (einfache VF/VT, komplexe VF/VT, PEA und Asystolie)
- 4 Arten von Prä-Arrest-Notfällen (Bradykardie, stabile Tachykardie, instabile Tachykardie und akutes Koronarsyndrom)
- Schlaganfall

Lernmaterialien werden zur Vorbereitung zur Verfügung gestellt.

Ziele

Erfolgreicher Leistungsnachweis als Voraussetzung für das Fortbildungszertifikat und E-card: ACLS-Provider der American Heart Association (AHA).

Eine Aktualisierung des Kurses ist alle zwei Jahre erforderlich.

Sie können für diese Veranstaltung 10 Punkte beantragen.



ACLS-Provider-Auffrischung

Der ACLS-Refresher der American Heart Association muss alle zwei Jahre erneuert werden, wenn die AHA-Zertifizierung weiterhin bestehen soll. An diesem Tag werden in erster Linie Neuerungen der Guidelines vermittelt und das persönliche Wissen auf den aktuellen Stand gebracht. Nach der Vermittlung der aktuellen Guidelines geht es direkt an das praktische Üben.

Lernmaterialien werden zur Vorbereitung zur Verfügung gestellt.

Ziele

Erfolgreicher Leistungsnachweis als Voraussetzung für das Fortbildungszertifikat und Verlängerung der E-card: ACLS-Provider der American Heart Association (AHA).

Eine Aktualisierung des Kurses ist alle zwei Jahre erforderlich.

Sie können für diese Veranstaltung 8 Punkte beantragen.



REFERENT:IN

Ricarda Schäfer, ACLS-Instructor,
Sarah von Zabiensky,
ACLS-Instructor

TERMINE

14.11.2025 von 8 bis 16 Uhr

ORT

Bethanien Akademie,
Bethanienstr. 15, 47441 Moers

ZIELGRUPPE

Mitarbeiter:innen mit ACLS-Provider-Zertifikat der AHA

KOSTEN

165,00 €
Für Mitarbeiter:innen kostenlos.
Für Kooperationspartner abzgl.
10%.

TEILNEHMERZAHL

6

ANMELDUNG

Tel.: +49 (0) 2841 200-2406
akademie@bethanienmoers.de
Für Mitarbeiter:innen über das
Intranet.



REFERENT:IN

Jutta Neumann,
Aromatherapeutin, Qigong-
Lehrerin

TERMINE

05.05.2025 von 9 bis 16 Uhr

ORT

Bethanien Akademie,
Bethanienstr. 15, 47441 Moers

ZIELGRUPPE

Alle Interessierten

KOSTEN

150,00 €
Für Mitarbeiter:innen kostenlos.
Für Kooperationspartner abzgl.
10%.

TEILNEHMERZAHL

15

ANMELDUNG

Tel.: +49 (0) 2841 200-2406
akademie@bethanienmoers.de
Für Mitarbeiter:innen über das
Intranet.

Aromatherapie – Einführung in die Aromapflege

Ätherische Öle bieten vielfältige Möglichkeiten und können im beruflichen sowie im privaten Umfeld gewinnbringend eingesetzt werden. Lernen Sie duftende Essenzen kennen, die Stress abbauen, die Immunabwehr unterstützen oder therapeutische Maßnahmen begleiten können.

Kursinhalte

- Einführung in die Welt der Düfte
- Studienlage und „Fakenews“ rund um die Aromatherapie
- Grundlagenwissen zu ätherischen und fetten Pflanzenölen
- Der richtige Umgang mit ätherischen Ölen
- Besprechung verschiedener Rezepte für den (Pflege-)Alltag
- Aromamischungen als begleitende Maßnahme z. B. bei Schmerzen, Übelkeit oder Schlafstörungen
- Erlernen einer Massagetechnik

Ziele

Nach diesem Seminar kennen Sie die Grundlagen ätherischer Pflanzenöle und deren Wirkungen. Sie können einfache Aromamischungen zielgerichtet anwenden. Neben theoretischen Kenntnissen lernen Sie praktische Anwendungsmöglichkeiten kennen. Beim eigenen Anmischen von Ölen können Sie sich selbst von den wundervollen Wirkungen der duftenden Begleiter überzeugen.

Sie können für diese Veranstaltung 7 Punkte beantragen.



Aromatherapie – Aufbaumodul Palliativbegleitung

Lernen Sie duftende Essenzen kennen, die eine onkologische Behandlung unterstützen und therapeutische Nebenwirkungen lindern können. In dieser Fortbildung geht es um komplementäre Pflegemaßnahmen zur Begleitung onkologischer Patient:innen.

Kursinhalte

- Ätherische Öle bei onkologischen Patient:innen
- Ätherische Öle und unangenehme Gerüche
- Mundpflege ist Geschmackssache
- Besprechung verschiedener Rezepte für den Pflegealltag
- Angst- und Unruhezustände

Ziele

Nach diesem Seminar können Sie ätherische Öle den Bedürfnissen der Patient:innen entsprechend anwenden und außerdem Aromamischungen zielgerichtet anwenden. Neben theoretischen Kenntnissen lernen Sie praktische Anwendungsmöglichkeiten kennen.

Sie können für diese Veranstaltung 2 Punkte beantragen.



REFERENT:IN

Jutta Neumann,
Aromatherapeutin, Qigong-
Lehrerin

TERMINE

10.11.2025 von 14 bis 16 Uhr

ORT

Bethanien Akademie,
Bethanienstr. 15, 47441 Moers

ZIELGRUPPE

Alle Interessierten

KOSTEN

65,00 €
Für Mitarbeiter:innen kostenlos.
Für Kooperationspartner abzgl.
10%.

TEILNEHMERZAHL

15

ANMELDUNG

Tel.: +49 (0) 2841 200-2406
akademie@bethanienmoers.de
Für Mitarbeiter:innen über das
Intranet.



REFERENT:IN

Georg Milkereit,
Fachkrankenschwester Notfallpflege,
Klinik für Notfallmedizin

TERMINE

12.03.2025, 09.09.2025
jeweils von 8 bis 16 Uhr

ORT

Bethanien Akademie,
Bethanienstr. 15, 47441 Moers

ZIELGRUPPE

Ärzt:innen und Pflegekräfte der
CPU und ZNA

KOSTEN

190,00 €
Für Mitarbeiter:innen kostenlos.
Für Kooperationspartner abzgl.
10%.

TEILNEHMERZAHL

8 (12.03.2025), 6 (09.09.2025)

ANMELDUNG

Tel.: +49 (0) 2841 200-2406
akademie@bethanienmoers.de
Für Mitarbeiter:innen über das
Intranet.

Basisveranstaltung Chest Pain Unit

Das generelle Ziel einer CPU ist es, Patient:innen mit unklarem, akutem Brustschmerz möglichst schnell die richtige Therapie zukommen zu lassen. Die Erreichung dieses Ziels hängt neben vielen anderen Faktoren vor allem von in diesem Bereich speziell ausgebildetem Personal ab.

Kursinhalte (Auswahl)

- Grundlagen: Anatomie und Physiologie von Herz und Gefäßsystem
- Diagnostik: Klinische Untersuchung, Grace-Score, Labordiagnostik
- Therapie: Leitliniengerechte Behandlungspfade der CPU
- Pflege: Überwachung und Transport, Medizinisch-technische Assistenz bei Belastungs-EKG, TEE

Ziele

Diese Fortbildung gibt einen genauen Überblick über das Konzept der CPU und über die notwendigen Strukturen, aber auch über Basis- und erweiterte Diagnostik und die grundsätzlichen Therapien bei unklarem Brustschmerz.

Sie können für diese Veranstaltung 8 Punkte beantragen.



Bethanien rettet

Neben Stoffwechselstörungen in der Notfallmedizin wird es um den Umgang mit fremd- und selbstgefährdenden Jugendlichen in Moers gehen. Außerdem dreht sich in einem weiteren Fachvortrag alles um die Farbe Orange und ihre Bedeutung für Gefahrenstoffe, Dekontamination und Behandlung. Im vierten und letzten Teil werden die Grundlagen der taktischen Medizin inklusive Workshop vermittelt.

Vorträge

- „Zu süß, zu schnell, zu salzig... Stoffwechselstörungen in der Notfallmedizin“
- „Vorstellung der Ergebnisse aus dem Round Table im Umgang mit fremd- und selbstgefährdenden Jugendlichen in Moers“
- „Weshalb Orange die wichtigste Farbe ist... Gefahrenstoffe, Dekontamination und Behandlung“
- „Alles Taktik in der BEL-Tasche?... Grundlagen der taktischen Medizin mit Workshop“

Für die Veranstaltungen werden NANO-Punkte bei der Ärztekammer Nordrhein beantragt.

REFERENT:IN

Dr. Alexandra Dittmer, Oberärztin,
Klinik für Notfallmedizin

TERMINE

06.02., 15.05., 28.08.2025
jeweils von 16.30 bis 18.15 Uhr
13.11.2025 von 16.30 bis 19.15 Uhr

ORT

Bethanien Akademie,
Bethanienstr. 15, 47441 Moers

Am 13.11.2025:
Feuer- und Rettungswache Moers
Am Jostenhof 39, 47441 Moers

ZIELGRUPPE

Notärzt:innen, Ärzt:innen, Angehörige, Rettungsdienst, Feuerwehr, Notfallpflege
Im Mai auch Ordnungsamt, Jugendamt, Polizei

KOSTEN

Kostenlos

TEILNEHMERZAHL

50

ANMELDUNG

Tel.: +49 (0) 2841 200-2406
akademie@bethanienmoers.de
Für Mitarbeiter:innen über das
Intranet.



REFERENT:IN

Dr. Andrea Kutzer, Chefärztin,
Klinik für Notfallmedizin, Fortbil-
dungsleitung

TERMINE

13.03., 17.11.2025
jeweils von 13.30 bis 16.30 Uhr

ORT

Bethanien Akademie,
Bethanienstr. 15, 47441 Moers,

ZIELGRUPPE

Nur für Mitarbeiter:innen

KOSTEN

Kostenlos

TEILNEHMERZAHL

20

ANMELDUNG

Tel.: +49 (0) 2841 200-2406
akademie@bethanienmoers.de
Für Mitarbeiter:innen über das
Intranet.

**Blutentnahme und periphere
Verweilkanüle**

Blutentnahme und die Anlage einer Verweilkanüle sind von wesentlicher Bedeutung für die Diagnose und Therapie im Krankenhaus. Aus diesem Grund ist es für jede:n Patient:in wichtig, dass diese Maßnahmen zeitnah erfolgen.

Die Maßnahme erfordern jedoch fachliche Kenntnisse sowie Routine bei der Durchführung.

Kursinhalte

- Indikation und Kontraindikation
- Durchführungsverpflichtung und Ablehnung
- Hände- und Hautdesinfektion
- Vor- und Nachbereitung des Punktionsortes
- Maßnahmen der Infektionsprophylaxe
- Anatomische Grundlagen
- Vorbereitung, Durchführung und Nachsorge
- Komplikationen und Notfälle

Im Nachgang wird die Durchführung in der KFN praktisch trainiert.

Ziele

Teilnehmer:innen werden befähigt, Blutentnahmen und das Anlegen von Venenverweilkanülen auf ärztliche Anordnung selbstständig durchzuführen. Die erfolgreiche Teilnahme wird durch ein Zertifikat nachgewiesen.

Sie können für diese Veranstaltung 3 Punkte beantragen.



Blutgasanalyse

Bei fast jedem bzw. jeder Patient:in wird sie durchgeführt, um Auskunft über die Blutgase zu erhalten. Aber was sind eigentlich Blutgase und wodurch entstehen Azidosen und Alkalosen? Wie funktioniert der Säure-Basen-Haushalt?

Kursinhalte

- Mögliche Entnahmeorte
- Bedeutung von Ketone, Lactat und Bikarbonat
- Ursachen von Azidose und Alkalose
- Interpretation Blutgasanalyse

Ziele

Anhand von vielen Beispielen werden die Fragen rund um die Blutgasanalyse beantwortet und die Interpretation der ermittelten Werte trainiert.

Sie können für diese Veranstaltung 2 Punkte beantragen.



REFERENT:IN

Ricarda Schäfer, stud. Pflegepädagogin (B.A.)

TERMINE

17.01., 04.04., 11.07., 05.12.2025
jeweils von 10.45 bis 12.45 Uhr

ORT

Bethanien Akademie,
Bethanienstr. 15, 47441 Moers

ZIELGRUPPE

Pflegekräfte

KOSTEN

65,00 €
Für Mitarbeiter:innen kostenlos.
Für Kooperationspartner abzgl. 10%.

TEILNEHMERZAHL

12

ANMELDUNG

Tel.: +49 (0) 2841 200-2406
akademie@bethanienmoers.de
Für Mitarbeiter:innen über das
Intranet.



REFERENT:IN

Ricarda Schäfer, ACLS-Instructor,
Sarah von Zabiensky, ACLS-
Instructor

TERMINE

23.01., 13.03., 28.08.25
jeweils von 10 bis 14 Uhr

ORT

Bethanien Akademie,
Bethanienstr. 15, 47441 Moers

ZIELGRUPPE

Ärzt:innen und Pflegekräfte der
Bereiche ITS, CAC, CPU, ZNA, HKL,
OP/Anä

KOSTEN

165,00 €
Für Mitarbeiter:innen kostenlos.
Für Kooperationspartner abzgl.
10%.

TEILNEHMERZAHL

6

ANMELDUNG

Tel.: +49 (0) 2841 200-2406
akademie@bethanienmoers.de
Für Mitarbeiter:innen über das
Intranet.



BLS-Provider-Kurs

Der BLS Provider-Kurs lehrt die Kenntnisse der kardiopulmonale Reanimation von Patient:innen jeden Alters (einschließlich der Beatmung mit einem Beatmungsbeutel mit Maske und mit Sauerstoff), die Benutzung eines AED (automatisierter externer Defibrillator) sowie das Lösen eines Atemwegsverschlusses durch einen Fremdkörper bei ansprechbaren und nicht-ansprechbaren Patient:innen. Dieser Kurs wurde für Mitarbeiter:innen im Gesundheitswesen entwickelt.

Ziele

Erfolgreicher Leistungsnachweis als Voraussetzung für das Fortbildungszertifikat und E-card: Basic Life Support Provider der American Heart Association (AHA).

Eine Aktualisierung des Kurses ist alle zwei Jahre erforderlich.

Sie können für diese Veranstaltung 4 Punkte beantragen.



BLS-Provider-Auffrischung

Der BLS-Refresher der American Heart Association muss alle zwei Jahre erneuert werden, wenn die AHA-Zertifizierung weiterhin bestehen soll. An diesem Tag werden in erster Linie Neuerungen der Guidelines vermittelt und das persönliche Wissen auf den aktuellen Stand gebracht. Nach der Vermittlung der aktuellen Guidelines geht es direkt an das praktische Üben.

Lernmaterialien werden zur Vorbereitung zur Verfügung gestellt.

Ziele

Erfolgreicher Leistungsnachweis als Voraussetzung für das Fortbildungszertifikat und Verlängerung der E-card: BLS-Provider der American Heart Association (AHA.)

Eine Aktualisierung des Kurses ist alle zwei Jahre erforderlich.

Sie können für diese Veranstaltung 2 Punkte beantragen.



REFERENT:IN

Ricarda Schäfer, ACLS-Instructor,
Sarah von Zabiensky, ACLS-
Instructor

TERMINE

Die Termine entnehmen Sie dem
Intranet.

ORT

Bethanien Akademie,
Bethanienstr. 15, 47441 Moers

ZIELGRUPPE

Mitarbeiter:innen mit BLS-
Provider-Zertifikat der AHA

KOSTEN

90,00 €
Für Mitarbeiter:innen kostenlos.
Für Kooperationspartner abzgl.
10%.

TEILNEHMERZAHL

12

ANMELDUNG

Tel.: +49 (0) 2841 200-2406
akademie@bethanienmoers.de
Für Mitarbeiter:innen über das
Intranet .



REFERENT:IN

Sarah von Zabiensky,
Praxisleiterin Intensivstation

TERMINE

Die aktuellen Termine entnehmen Sie dem Intranet.

ORT

Krankenhaus Bethanien,
Bethanienstr. 21, 47441 Moers,
Intensivstation

ZIELGRUPPE

Nur für Mitarbeiter:innen

KOSTEN

Kostenlos

TEILNEHMERZAHL

8

ANMELDUNG

Tel.: +49 (0) 2841 200-2406
akademie@bethanienmoers.de
für Mitarbeiter:innen über das
Intranet



EKG-Monitoring

Eine wichtige Maßnahme bei der Aufnahme und Betreuung von Patient:innen ist die Überwachung des Herzrhythmus. Ein schnelles Erkennen von möglicherweise lebensbedrohlichen Rhythmusstörungen ist hier elementar wichtig. Es nimmt einen hohen Stellenwert im Aufgabenbereich der Pflegenden auf Intensivstationen, in der ZNA, aber auch auf Überwachungseinheiten ein.

Kursinhalte

- Anatomie und Physiologie incl. Reizweiterleitung
- Das 12-Kanal-EKG
- Unterschiedliche Herzrhythmusstörungen
- Auswirkungen auf die Patient:innen
- Grundsätzliche Therapie
- Praktische Übungen am EKG-Simulator

Ziele

Das Ziel dieser Fortbildung ist ein versierter Umgang mit dem EKG sowie dem 12-Kanal-EKG.

Sie können für diese Veranstaltung 2 Punkte beantragen



Fixierungsverfahren und Freiheitseinschränkung

Mit dieser Fortbildung erhalten Sie die Möglichkeit, zunächst theoretisch den aktuellen Stand der rechtlichen Grundlagen zu erfahren sowie die unterschiedlichen Fixierungsverfahren und die notwendige Dokumentation kennenzulernen. In einem praktischen Teil wird schließlich noch die Durchführung einer Fixierung im Bett und im Rollstuhl geübt.

Kursinhalte

- Einwilligung: Einwilligungsfähige:r Patient:in, Betreuer:in
- Richterliche Genehmigung
- Empfehlung des Bundesinstitutes für Arzneimittel und Medizinprodukte (BfArM)
- Schriftliche, ärztliche Anordnung
- Fixierung bei Gefahr im Verzug
- Anwendung freiheitseinschränkender Maßnahmen
- Schriftliches Dokumentationssystem (Fixierstandard)
- Grund, Art, Umfang, Dauer und Überwachung der Fixierungsmaßnahme
- Kontrolle, Abzeichnung

Ziele

Sie erlernen den sicheren Umgang mit dem Segufix-Bandagensystem. Sie kennen die rechtlichen Hintergründe und wissen unter welchen Umständen das System eingesetzt werden darf.

Sie können für diese Veranstaltung 2 Punkte beantragen.



REFERENT:IN

Fa. AFMP Fortbildungsinstitut für Angewandte Fixiertechnik in Medizin und Pflege GmbH, Hamburg

TERMINE

05.02., 07.10.2025
jeweils von 13.45 bis 15.45 Uhr

ORT

Bethanien Akademie,
Bethanienstr. 15, 47441 Moers

ZIELGRUPPE

Ärzt:innen und Pflegekräfte

KOSTEN

65,00 €
Für Mitarbeiter:innen kostenlos.
Für Kooperationspartner abzgl. 10%.

TEILNEHMERZAHL

20

ANMELDUNG

Tel.: +49 (0) 2841 200-2406
akademie@bethanienmoers.de
Für Mitarbeiter:innen über das
Intranet.



REFERENT:IN

Dr. Peter Tönnies, Chefarzt,
Dr. Dorit Brunotte, Leitende
Oberärztin, Klinik für Gynäkologie,
Geburtshilfe, Gynäkologische
Onkologie & Senologie

TERMINE

29.01., 14.05., 10.09., 19.11.2025
jeweils von 15 bis 18 Uhr

ORT

Bethanien Akademie,
Bethanienstr. 15, 47441 Moers

ZIELGRUPPE

Ärzt:innen, Pflegekräfte und
Hebammen

KOSTEN

Kostenlos

TEILNEHMERZAHL

30

ANMELDUNG

Tel.: +49 (0) 2841 200-2406
akademie@bethanienmoers.de
Für Mitarbeiter:innen über das
Intranet.

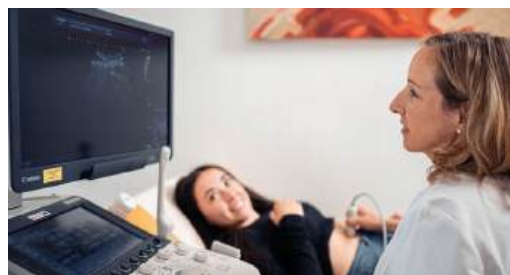

Forum Geburtshilfe

Im Mittelpunkt dieser Fortbildungsreihe steht eine interdisziplinäre Sicht auf Schwangerschaft und Geburt.

Kursinhalte

Neben Themen wie Notfallmanagement und die Einbeziehung komplementärer Therapiestrategien, bietet das Forum Geburtshilfe stets ausgewählte Schwerpunktthemen.

Ziele

Die Veranstaltungen dieser Fortbildungsreihe vermitteln Inhalte aktueller Studien und Leitlinien in der Geburtshilfe.

Die Veranstaltung ist zur Zertifizierung mit 3 Punkten bei der Ärztekammer Nordrhein beantragt.

Fortbildungsstunden nach § 7 HebBo NRW sind beim Gesundheitsamt beantragt.



Gefährdungsbeurteilung – eine Führungsaufgabe

Die Bedingungen in unterschiedlichen Arbeitsbereichen müssen beurteilt werden. Dazu sind Gefährdungen und Belastungen für Mitarbeiter:innen in ihrem Bereich zu identifizieren und zu beurteilen.

Führungskräfte sind in ihrem Verantwortungsbereich verantwortlich für die Ermittlung von Gefährdungen, die sicherheitsgerechte Organisation der Betriebs- und Arbeitsabläufe und die Überwachung der Einhaltung der angeordneten Maßnahmen.

Kursinhalte

- Gefährdungsbeurteilung in sieben Schritten
- Startüberlegungen und Strukturierung
- Ermittlung der Gefährdungen und Belastungen
- Beurteilung mittels Risikoeinschätzung und -bewertung
- Beurteilung von Gefährdungen nach dem MuSchG

Ziele

Ziel dieser Fortbildungsreihe ist es, den Führungskräften einen Impuls zur Umsetzung der gesetzlich geforderten Beurteilung der Arbeitsbedingungen in ihrem Verantwortungsbereich zu geben.

REFERENT:IN

Dr. Eva Grimm-Günter, Fachkraft
für Arbeitssicherheit

TERMINE

22.01.2025 von 15.30 bis 16.30 Uhr
10.04.2025 von 11 bis 12 Uhr
09.07.2025 von 13.30 bis 14.30 Uhr
06.10.2025 von 11 bis 12 Uhr

ORT

Bethanien Akademie,
Bethanienstr. 15, 47441 Moers

ZIELGRUPPE

Führungskräfte aller Berufsgruppen
Nur für Mitarbeiter:innen

KOSTEN

Kostenlos

TEILNEHMERZAHL

25

ANMELDUNG

Tel.: +49 (0) 2841 200-2406
akademie@bethanienmoers.de
Für Mitarbeiter:innen über das
Intranet.



REFERENT:IN

Neugeborenen-Hörscreening Nordrhein, Uniklinik Köln

TERMINE

Die aktuellen Termine entnehmen Sie dem Intranet.

ORT

Bethanien Akademie,
Bethanienstr. 15, 47441 Moers

ZIELGRUPPE

Mitarbeiter:innen der pädiatrischen Bereiche

KOSTEN

150,00 €
Für Mitarbeiter:innen kostenlos.
Für Kooperationspartner abzgl. 10%.

TEILNEHMERZAHL

20

ANMELDUNG

Tel.: +49 (0) 2841 200-2406
akademie@bethanienmoers.de
Für Mitarbeiter:innen über das Intranet.



Hörscreening

Von 1.000 Kindern kommen zwei bis drei Neugeborene mit einer behandlungsbedürftigen Hörstörung zur Welt. Wird eine Hörstörung monatelang oder gar jahrelang nicht entdeckt, kann sich dies auf die gesamte Entwicklung negativ auswirken. Nur wenn ein Kind hören kann, lernt es, normal zu sprechen. Das Hörscreening bei Neugeborenen soll Hörstörungen frühzeitig erkennen.

Kursinhalte

- Anatomie der Ohren bei Neugeborenen
- Pathologie und Physiologie der Ohren
- Frühkindliche Sprachentwicklung
- Funktionsweise des Hörscreening-Gerätes

Ziele

Diese Schulung vermittelt das notwendige Wissen zur Durchführung des Hörscreenings bei Neugeborenen. Außerdem werden der Einsatz und der Umgang mit dem entsprechenden Gerät geschult.

Geräteeinweisung: Otometrix Madsen Accuscreen

Sie können für diese Veranstaltung 7 Punkte beantragen.



Infusionen und Transfusionen

Nahezu jeder Patient:in erhält im Laufe seines bzw. ihres Klinikaufenthaltes Infusionen oder Transfusionen. Ob als medikamentöse Therapie, zur Stabilisierung des Flüssigkeitshaushaltes oder als Ersatz von Blutbestandteilen. Diese Fortbildung gibt einen Überblick über die gängigen Infusionen und Transfusionen.

Kursinhalte

- Anwendungsbereiche
- Indikationen und Kontraindikationen
- Bedeutung von Osmolarität
- Umgang mit den gängigen Transfusionen

Ziele

Nach diesem Seminar kennen Sie spezifische Anwendungsbereiche der Infusionstherapie. Sie kennen die Unterschiede der verschiedenen Infusionslösungen und Ihren Verantwortungsbereich. Anhand von vielen Beispielen werden alle Fragen rund um das Thema Infusionen und Transfusionen beantwortet.

Sie können für diese Veranstaltung 2 Punkte beantragen.



REFERENT:IN

Ricarda Schäfer, stud. Pflegepädagogin (B. A.)

TERMINE

21.02., 12.09.2025
jeweils von 11.15 bis 12.45 Uhr

ORT

Bethanien Akademie,
Bethanienstr. 15, 47441 Moers

ZIELGRUPPE

Pflegekräfte

KOSTEN

65,00 €
Für Mitarbeiter:innen kostenlos.
Für Kooperationspartner abzgl. 10%.

TEILNEHMERZAHL

12

ANMELDUNG

Tel.: +49 (0) 2841 200-2406
akademie@bethanienmoers.de
Für Mitarbeiter:innen über das Intranet.



REFERENT:IN

Sarah von Zabiensky,
Praxisanleiterin Intensivstation

TERMINE

07.04. bis 11.04.2025
06.10. bis 10.10.2025
jeweils von 8 bis 16 Uhr

ORT

Krankenhaus Bethanien,
Bethanienstr. 21, 47441 Moers,
Intensivstation

ZIELGRUPPE

Neue Mitarbeiter:innen der
Intensivstation und IMC

KOSTEN

Kostenlos

TEILNEHMERZAHL

10

ANMELDUNG

Tel.: +49 (0) 2841 200-2406
akademie@bethanienmoers.de
Für Mitarbeiter:innen über das
Intranet.



Intensiv-Starter-Tage 2025

Der Berufsstart auf einer Intensivstation kann einen vor sehr große Herausforderungen stellen. Lernen Sie hier wichtige Grundbausteine verschiedenster Themen kennen, um Ihr Wissen aufzufrischen und zu vertiefen. Es erwartet Sie eine bunte Mischung aus Theorie und Praxis.

- Übernahme und Übergabe von Patient:innen,
- Bettplatzcheck, Kabelmanagement und Monitoring
- Krankheitslehre bei speziellen Erkrankungen
- Drainagen und Zugängen
- Spezielle Hygiene
- Umgang bei Sepsis und Schock
- Nicht-invasive Beatmung
- Blutgasanalyse
- Verhalten in lebensbedrohlichen Situationen

Ziele

Vermittlung von breit gefächerten Wissen über Intensivpflege und -medizin, um den Start für neue Mitarbeiter:innen zu erleichtern.

Sie können für diese Veranstaltung 16 Punkte beantragen.



Kompressionstherapie

Kompressionstherapie gibt es in verschiedenen Formen. Die richtige Art der Kompression für den bzw. die jeweilige:n Patient:in zu wählen, ist eine tägliche Herausforderung in der Praxis.

Kursinhalte

- Kompressionstherapie – Hintergrundwissen und Auffrischung
- Praktische Übungen
- Fragen und Austausch

Ziele

Ziel dieser Fortbildung ist es, dass medizinische Mitarbeiter:innen eine fachgerechte Kompressionstherapie durchführen zu können.

Sie können für diese Veranstaltung 2 Punkte beantragen.



REFERENT:IN

Jessica Körner, Krankenschwester,
Fachtherapeutin Wunde/ICW

TERMINE

14.01., 26.02., 28.04., 28.07.2025
jeweils von 13.30 bis 15.30 Uhr

ORT

Bethanien Akademie,
Bethanienstr. 15, 47441 Moers,
Bibliothek

ZIELGRUPPE

Pflegerische und ärztliche Mitarbeiter:innen

KOSTEN

65,00 €
Für Mitarbeiter:innen kostenlos.
Für Kooperationspartner abzgl. 10%.

TEILNEHMERZAHL

15

ANMELDUNG

Tel.: +49 (0) 2841 200-2406
akademie@bethanienmoers.de
Für Mitarbeiter:innen über das
Intranet.

**REFERENT:IN**

Markus Schroller,
Weiterbildungsleiter

TERMINE

05.02., 12.02., 19.02., 26.02.2025
07.05., 14.05., 21.05., 28.05.2025
jeweils von 14 bis 16.30 Uhr
Weitere Termine auf Anfrage

ORT

Bethanien Akademie,
Bethanienstr. 15, 47441 Moers

ZIELGRUPPE

Alle Mitarbeiter:innen

KOSTEN

30,00 €
Für Mitarbeiter:innen kostenlos.
Für Kooperationspartner abzgl.
10%.

TEILNEHMERZAHL

30

ANMELDUNG

Tel.: +49 (0) 2841 200-2406
akademie@bethanienmoers.de
Für Mitarbeiter:innen über das
Intranet.

**Mittwochssprechstunde**

Auch im ambulanten Sektor fordert der Gesetzgeber regelmäßige Pflichtschulungen und -unterweisungen. Neben diesen Schulungen bietet die Fortbildungsreihe weitere Themenkomplexe an, die für den Berufsalltag in niedergelassenen Praxen von Bedeutung sein können.

Kursinhalte

- Reanimationstraining und Verhalten in kritischen Situationen
- Hygienemanagement im Praxisalltag
- Kommunikation am Telefon und in schwierigen Situationen
- Arbeitssicherheit und Brandschutz

Änderungen vorbehalten

Ziele

Im Rahmen dieser Fortbildungsreihe, werden Ihnen der aktuelle Stand des theoretischen Wissens sowie Routine durch praktische Übungen vermittelt.

Nicht-invasive Beatmung (NIV)

Die nicht-invasive Beatmung ist bei der Behandlung einer Vielzahl von Patient:innen, insbesondere mit Luftnot, nicht wegzudenken. Ein großer Teil dieser Patient:innen kommt durch die „Maske“ um eine komplikationsreiche invasive Beatmung herum.

Kursinhalte

- Grundlagen der NIV-Therapie in Theorie und Praxis
- Umgang mit dem Equipment und dem NIV-Gerät
- Praktische Anwendung
- Pflegerischer Umgang mit NIV-Patient:innen

Ziele

In dieser Fortbildung erlernen Sie vertiefende Grundlagen der nicht-invasiven Beatmung. Sie erlernen die Handhabung des NIV-Geräts und die Auswirkungen auf den bzw. die Patient:in

REFERENT:IN

Nicole Kersting, Atemtherapeutin

TERMINE

24.03.2025 von 10.45 bis 12.45 Uhr
03.11.2025 von 13.30 bis 15.30 Uhr

ORT

Bethanien Akademie,
Bethanienstr. 15, 47441 Moers,

ZIELGRUPPE

Alle Mitarbeiter:innen

KOSTEN

65,00 €
Für Mitarbeiter:innen kostenlos.
Für Kooperationspartner abzgl.
10%.

TEILNEHMERZAHL

12

ANMELDUNG

Tel.: +49 (0) 2841 200-2406
akademie@bethanienmoers.de
Für Mitarbeiter:innen über das
Intranet.

Sie können für diese Veranstaltung 2
Punkte beantragen.





REFERENT:IN

Beate Niemüller, Fachgesundheits- und Krankenpflegerin Onkologie und Palliative Care, Sara Urh, Fachkrankenpflege Onkologie und Palliativ Care

TERMINE

15.01., 19.03.2025
jeweils von 11.30 bis 13 Uhr
24.06.2025 von 13.30 bis 15 Uhr

ORT

Bethanien Akademie,
Bethanienstr. 15, 47441 Moers

ZIELGRUPPE

Pflegekräfte aus onkologischen Bereichen

KOSTEN

65,00 €
Für Mitarbeiter:innen kostenlos.
Für Kooperationspartner abzgl. 10%.

TEILNEHMERZAHL

20

ANMELDUNG

Tel.: +49 (0) 2841 200-2406
akademie@bethanienmoers.de
Für Mitarbeiter:innen über das Intranet.



Onkologische Fortbildung – Modul 1

Die Veranstaltungen im Rahmen der onkologischen Fortbildung werden wiederkehrend über einen Zyklus von drei Jahren angeboten. Es wird erwartet, dass Pflegekräfte aus Bereichen mit onkologischem Schwerpunkt oder aus entsprechenden Zentren diese Fortbildungen regelmäßig absolvieren.

Kursinhalte

- Chemotherapie
- Umgang mit Zytostatika

Ziele

Durch diese Fortbildungsreihe wird die Einarbeitung und Weiterentwicklung von Pflegefachkräften strukturiert und standardisiert. Ziel ist die Verbesserung der Versorgung von Patient:innen mit onkologischen Erkrankungen.

Sie können für diese Veranstaltung 2 Punkte beantragen.



Onkologische Fortbildung – Modul 2

Die Veranstaltungen im Rahmen der onkologischen Fortbildung werden wiederkehrend über einen Zyklus von drei Jahren angeboten. Es wird erwartet, dass Pflegekräfte aus Bereichen mit onkologischem Schwerpunkt oder aus entsprechenden Zentren diese Fortbildungen regelmäßig absolvieren.

Kursinhalte

- Immuntherapie
- Umgang mit Portsysteimen

Ziele

Durch diese Fortbildungsreihe wird die Einarbeitung und Weiterentwicklung von Pflegefachkräften strukturiert und standardisiert. Ziel ist die Verbesserung der Versorgung von Patient:innen mit onkologischen Erkrankungen.

Sie können für diese Veranstaltung 2 Punkte beantragen.



REFERENT:IN

Beate Niemüller, Fachgesundheits- und Krankenpflegerin Onkologie und Palliative Care, Sara Urh, Fachkrankenpflege Onkologie und Palliativ Care

TERMINE

01.09., 08.10.2025
jeweils von 11.30 bis 13 Uhr
18.11.2025 von 13.30 bis 15 Uhr

ORT

Bethanien Akademie,
Bethanienstr. 15, 47441 Moers

ZIELGRUPPE

Pflegekräfte aus onkologischen Bereichen

KOSTEN

65,00 €
Für Mitarbeiter:innen kostenlos.
Für Kooperationspartner abzgl. 10%.

TEILNEHMERZAHL

20

ANMELDUNG

Tel.: +49 (0) 2841 200-2406
akademie@bethanienmoers.de
Für Mitarbeiter:innen über das Intranet.



REFERENT:IN

Stephanie Devers, PALS-Instructor

TERMINE

11.03. bis 12.03.2025
08.07. bis 09.07.2025
jeweils von 8 bis 15 Uhr

ORT

Bethanien Akademie,
Bethanienstr. 15, 47441 Moers

ZIELGRUPPE

Ärzt:innen und Pflegekräfte der
pädiatrischen Bereiche

KOSTEN

290,00 €
Für Mitarbeiter:innen kostenlos.
Für Kooperationspartner abzgl.
10%.

TEILNEHMERZAHL

12

ANMELDUNG

Tel.: +49 (0) 2841 200-2406
akademie@bethanienmoers.de
Für Mitarbeiter:innen über das
Intranet.

PALS-Provider-Kurs

Dieser Kurs wurde entwickelt, um Wissen und Kenntnisse zu vermitteln, die nötig sind um Atemstillstand, Schock sowie entsprechende Risikofaktoren bei Säuglingen und Kindern zu erkennen sowie in solchen Situationen zu reanimieren und zu stabilisieren. Hierzu wird auch das notwendige Wissen für die Beatmung mit Beutel und Maske sowie die Defibrillation mit AED bei Kindern bis acht Jahre vermittelt.

Kursinhalte

- Verletzungen und Herz- sowie Atemstillstände bei Säuglingen und Kindern
- Säuglinge und Kinder reanimieren und stabilisieren
- Beatmung mit Beutel und Maske und
- Defibrillation mit AED bei Kindern bis acht Jahren
- Rhythmusmanagement

Lernmaterialien werden zur Vorbereitung zur Verfügung gestellt.

Ziele

Erfolgreicher Leistungsnachweis als Voraussetzung für das Fortbildungszertifikat und E-card: PALS-Provider der American Heart Association (AHA.)

Eine Aktualisierung des Kurses ist alle zwei Jahre erforderlich.

Sie können für diese Veranstaltung 10 Punkte beantragen.



PALS-Provider-Auffrischung

Der PALS-Refresher der American Heart Association muss alle zwei Jahre erneuert werden, wenn die AHA-Zertifizierung weiterhin bestehen soll. An diesem Tag werden in erster Linie Neuerungen der Guidelines vermittelt und das persönliche Wissen auf den aktuellen Stand gebracht. Nach der Vermittlung der aktuellen Guidelines geht es direkt an das praktische Üben.

Lernmaterialien werden zur Vorbereitung zur Verfügung gestellt.

Ziele

Erfolgreicher Leistungsnachweis als Voraussetzung für das Fortbildungszertifikat und Verlängerung der E-card: PALS-Provider der American Heart Association (AHA).

Eine Aktualisierung des Kurses ist alle zwei Jahre erforderlich.

Sie können für diese Veranstaltung 8 Punkte beantragen.



REFERENT:IN

Stephanie Devers, PALS-Instructor

TERMINE

30.09.2025 von 8 bis 15 Uhr

ORT

Bethanien Akademie,
Bethanienstr. 15, 47441 Moers

ZIELGRUPPE

Mitarbeiter:innen mit PALS-Provider-Zertifikat der AHA

KOSTEN

165,00 €
Für Mitarbeiter:innen kostenlos.
Für Kooperationspartner abzgl.
10%.

TEILNEHMERZAHL

12

ANMELDUNG

Tel.: +49 (0) 2841 200-2406
akademie@bethanienmoers.de
Für Mitarbeiter:innen über das
Intranet.



REFERENT:IN

Feruze Yakar, Oberärztin, Klinik für Gastroenterologie & Onkologie, Fortbildungsleitung

TERMINE

28.02.2025 von 14 bis 16 Uhr
21.11.2025 von 13.30 bis 15.30 Uhr

ORT

Bethanien Akademie,
Bethanienstr. 15, 47441 Moers

ZIELGRUPPE

Nur für Mitarbeiter:innen

KOSTEN

Kostenlos

TEILNEHMERZAHL

20

ANMELDUNG

Tel.: +49 (0) 2841 200-2406
akademie@bethanienmoers.de
Für Mitarbeiter:innen über das Intranet.

Portversorgung

Das Anstechen und Spülen eines Ports sind von wesentlicher Bedeutung für die Therapie im Krankenhaus. Aus diesem Grund ist es für jede:n Patient:in wichtig, dass diese Maßnahmen zeitnah erfolgen.

Die Maßnahmen erfordern jedoch fachliche Kenntnisse sowie Routine bei der Durchführung.

Kursinhalte

- Indikation und Kontraindikation
- Durchführungsverpflichtung und Ablehnung
- Hände- und Hautdesinfektion
- Vor- und Nachbereitung des Punktionsortes
- Maßnahmen der Infektionsprophylaxe
- Anatomische Grundlagen
- Portsysteme und Portversorgung
- Vorbereitung und Durchführung
- Komplikationen und Notfälle

Im Nachgang wird die Durchführung praktisch trainiert.

Ziele

Teilnehmer:innen werden befähigt, auf ärztliche Anordnung Portsysteme selbstständig anzustechen und zu spülen. Die erfolgreiche Teilnahme wird durch ein Zertifikat nachgewiesen.

Sie können für diese Veranstaltung 2 Punkte beantragen.



Tracheostoma und endotracheales Absaugen

Die Versorgung von Patient:innen mit Tracheostoma und insbesondere das endotracheale Absaugen bedürfen bei der durchführenden Person viel Routine und umfangreiche Kenntnisse der anatomischen Strukturen. Besonders in kritischen Situationen, wenn die Trachealkanüle verlegt oder herausgerutscht ist, ist schnelles und sicheres Handeln gefragt.

Kursinhalte

- Anatomische Strukturen
- Kanülenarten
- Pflege des Tracheostoma
- Hygienische Aspekte
- Stomawechsel
- Endotracheales Absaugen

Ziele

In dieser Fortbildung können Sie endotracheales Absaugen von intubierten Patient:innen theoretisch erlernen und praktisch üben. Außerdem erhalten Sie umfangreiche Informationen rund um das Tracheostoma, zur Anatomie, mögliche Komplikationen und die tägliche Pflege sowie zum Kanülenwechsel.

Sie können für diese Veranstaltung 2 Punkte beantragen.



REFERENT:IN

Ricarda Schäfer, stud. Pflegepädagogin (B.A.)

TERMINE

11.07.2025 von 13.30 bis 15.30 Uhr

ORT

Bethanien Akademie,
Bethanienstr. 15, 47441 Moers

ZIELGRUPPE

Pflegekräfte

KOSTEN

65,00 €
Für Mitarbeiter:innen kostenlos.
Für Kooperationspartner abzgl. 10%.

TEILNEHMERZAHL

8

ANMELDUNG

Tel.: +49 (0) 2841 200-2406
akademie@bethanienmoers.de
Für Mitarbeiter:innen über das Intranet.



REFERENT:IN

Sarah von Zabiensky,
Praxisleiterin Intensivstation

TERMINE

Die aktuellen Termine entnehmen
Sie dem Intranet.

ORT

Krankenhaus Bethanien,
Bethanienstr. 21, 47441 Moers,
Intensivstation

ZIELGRUPPE

Ärzt:innen und Pflegekräfte der
Bereiche ITS, CAC, CPU, ZNA, HKL,
OP/ANÄ, IMC

KOSTEN

Kostenlos

TEILNEHMERZAHL

10

ANMELDUNG

Tel.: +49 (0) 2841 200-2406
akademie@bethanienmoers.de
Für Mitarbeiter:innen über das
Intranet.



Update Akut- und Intensivversorgung

Der Alltag in der Akut- und Intensivversorgung kann
einen vor sehr große Herausforderungen stellen.
Eignen Sie sich hier spezifisches Fachwissen für die
Versorgung von Patient:innen in kritischen Situati-
onen an.

- Intraossärer Zugang
- Posttraumatische Belastungsstörung nach der
Intensivstation
- Delir
- ZVK und Infusionen
- Hämofiltration
- Picco-Messung
- Notfallmedikamente
- Milde Hypothermie
- Beatmung und Messmanöver
- etCO2
- Externer Herzschrittmacher

Ziele

Ziel ist es das Fachwissen der Teilnehmer:innen
zu aktualisieren und durch Training eine größere
Routine zu erlangen.



WEBTV-CAMPUS

Jede:r Mitarbeiter:in ist verpflichtet, einmal jährlich folgende Unterweisungen zu absolvieren:

Die Teilnahme an den digitalen
Kursen des WebTV-Campus steht allen
Mitarbeiter:innen der Stiftung offen.
WebTV-Campus bietet die Möglichkeit,
die jährlichen Pflichtunterweisungen
flexibel und von Ort und Zeit unab-
hängig zu absolvieren. Im Falle einer
Durchführung der Kurse außerhalb der
Arbeitszeit wird Ihnen diese Zeit gutge-
schrieben.

- Brandschutz
- Arbeitssicherheit
- Datenschutz
- Hygiene



REFERENT:IN

Jessica Körner, Krankenschwester,
Fachtherapeutin Wunde/ICW

TERMINE

10.02., 11.06.2025
jeweils von 14 bis 15.30 Uhr

ORT

Bethanien Akademie,
Bethanienstr. 15, 47441 Moers

ZIELGRUPPE

Mitarbeiter:innen aus allen
medizinischen Bereichen

KOSTEN

65,00 €
Für Mitarbeiter:innen kostenlos.
Für Kooperationspartner abzgl.
10%.

TEILNEHMERZAHL

15

ANMELDUNG

Tel.: +49 (0) 2841 200-2406
akademie@bethanienmoers.de
Für Mitarbeiter:innen über das
Intranet.



Wundversorgung – Modul 1

Problemwunden und chronische Wunden stellen die Handelnden im klinischen Alltag noch immer vor große Herausforderungen. Diese Fortbildungsreihe möchte Hilfestellung leisten und den handelnden Akteur:innen die nötigen Werkzeuge zur Seite stellen, um unterschiedlichen Wunden und den damit verbundenen Problemen zu begegnen. Die Veranstaltungen im Rahmen der modularen Fortbildungsreihe werden wiederkehrend angeboten.

Kursinhalte

- Wundauflagen
- Indikation und Kontraindikation
- Anwendungen
- Dokumentation

Ziele

Ziel dieser Fortbildungsreihe ist es, medizinische Mitarbeiter:innen in allen Bereichen in die moderne Versorgung von chronischen Wunden zu unterweisen. Dabei steht die Identifikation der Wunden und der Wundarten sowie der Umgang mit Komplikationen und Störungen der Wundheilung im Vordergrund.

Sie können für diese Veranstaltung 2 Punkte beantragen.



Wundversorgung – Modul 2

Problemwunden und chronische Wunden stellen die Handelnden im klinischen Alltag noch immer vor große Herausforderungen. Diese Fortbildungsreihe möchte Hilfestellung leisten und den handelnden Akteur:innen die nötigen Werkzeuge zur Seite stellen, um unterschiedlichen Wunden und den damit verbundenen Problemen zu begegnen. Die Veranstaltungen im Rahmen dieser modularen Fortbildungsreihe werden wiederkehrend angeboten.

Kursinhalte

- Wundspüllösung
- Indikation und Kontraindikation
- Anwendungen
- Dokumentation

Ziele

Ziel dieser Fortbildungsreihe ist es, medizinische Mitarbeiter:innen in allen Bereichen in die moderne Versorgung von chronischen Wunden zu unterweisen. Dabei steht die Identifikation der Wunden und der Wundarten sowie der Umgang mit Komplikationen und Störungen der Wundheilung im Vordergrund.

Sie können für diese Veranstaltung 2 Punkte beantragen.



REFERENT:IN

Jessica Körner, Krankenschwester,
Fachtherapeutin Wunde/ICW

TERMINE

09.04., 25.09.2025
jeweils von 14 bis 15.30 Uhr

ORT

Bethanien Akademie,
Bethanienstr. 15, 47441 Moers

ZIELGRUPPE

Mitarbeiter:innen aus allen
medizinischen Bereichen

KOSTEN

65,00 €
Für Mitarbeiter:innen kostenlos.
Für Kooperationspartner abzgl.
10%.

TEILNEHMERZAHL

15

ANMELDUNG

Tel.: +49 (0) 2841 200-2406
akademie@bethanienmoers.de
Für Mitarbeiter:innen über das
Intranet.

Pflegefachschule der Bethanien Akademie

Ausbildung

Pflegefachfrau bzw. Pflegefachmann mit den Vertiefungsschwerpunkten Akutversorgung, Pädiatrie und Langzeitpflege (3 Jahre):

- 01.04.2025
- 01.08.2025
- 01.10.2025

Pflegefachassistentin bzw. Pflegefachassistent (1 Jahr):

- 01.10.2025

Vorbereitungskurs auf die Externenprüfung:

- 06.03.2025

Studium

Duales Studium Pflege und Gesundheit (B. A.):

- 01.08.2025
- 01.10.2025

Weiterqualifizierung

Pflegefachfrau bzw. Pflegefachmann (3 Jahre):

- 01.04.2025
- 01.08.2025
- 01.10.2025

Pflegefachassistent:innen (1 Jahr):

- 01.10.2025

Du kommst
gerne schnell
ans Ziel?
Dann bist Du
bei uns richtig!



WEITERBILDUNGEN

**REFERENT:IN**

Stephanie Kropsch, Dipl. Berufspädagogin, MBA (Kursleitung)

TERMINE

Termine auf Nachfrage
Montag bis Freitag von 7.30 bis 15 Uhr

ORT

Bethanien Akademie,
Bethanienstr. 15, 47441 Moers

ZIELGRUPPE

Pflegefachkräfte in der Anerkennung

KOSTEN

Preis auf Anfrage

TEILNEHMERZAHL

12

ANMELDUNG

Tel.: +49 (0) 2841 200-2406
akademie@bethanienmoers.de
Für Mitarbeiter:innen über das Intranet.

Anerkennungslehrgang für internationale Pflegefachkräfte in Vollzeit

Wer in Deutschland als Pflegefachkraft arbeiten möchte, muss seinen im Ausland absolvierten Berufsabschluss anerkennen lassen. Dazu ist die Durchführung des sogenannten Anerkennungsverfahrens bei der zuständigen Bezirksregierung notwendig. Um eine Anerkennung seines bereits absolvierten Berufsabschlusses zu erhalten, muss nachgewiesen werden, dass man über die in Deutschland notwendigen Kompetenzen für die Ausführung des Pflegeberufes verfügt.

Kursinhalte

Sowohl die Unterrichtsinhalte als auch der Umfang der Maßnahme richten sich nach dem durch die zuständige Bezirksregierung erstellten teilnehmerindividuellen Defizitbescheid.

Ziele

Ziel dieser Bildungsmaßnahme ist die Anerkennung des im Ausland erworbenen Berufsabschlusses in Deutschland durch die zuständige Bezirksregierung sowie die berufliche Integration der internationalen Pflegefachkräfte in den Arbeitsmarkt.

Diese Maßnahme ist nach SGB III/AZAV zugelassen.

**Auffrischung zur jährlichen Qualifikation für Betreuungskräfte nach §§ 43 b, 53 c SGB XI**

Gemeinsam haben wir ein Ziel: Die Qualität der Pflege in unseren Einrichtungen zu stärken. Die Arbeit der Betreuungskräfte ist hier ein sehr wichtiger Aspekt und sollte die nötige Wertschätzung und Aufmerksamkeit aller Beteiligten bekommen.

Kursinhalte

- Einführung und Reflexion der Betreuungsarbeit vor Ort
- Richtig wahrnehmen und beobachten
- Kommunikation bei Konflikten
- Barrierefreie Kommunikation
- Update Pflege, was muss eine Betreuungskraft wissen

Ziele

Mit der Teilnahme an dieser Fortbildung erhalten Sie die jährliche Qualifikation für Betreuungskräfte entsprechend der gesetzlichen Forderungen.

REFERENT:IN

Markus Schroller,
Fortbildungsleitung

TERMINE

Teil 1: 28.05.2025
Teil 2: 11.06.2025
jeweils von 8 bis 16 Uhr

ORT

Bethanien Akademie,
Bethanienstr. 15, 47441 Moers

ZIELGRUPPE

Betreuungskräfte aller Einrichtungen

KOSTEN

195,00 €
Für Mitarbeiter:innen kostenlos.
Für Kooperationspartner abzgl. 10%.

TEILNEHMERZAHL

20

ANMELDUNG

Tel.: +49 (0) 2841 200-2406
akademie@bethanienmoers.de
Für Mitarbeiter:innen über das Intranet.

**REFERENT:IN**

Sabine Neikes, Birgit Kersting,
Team Hygiene, Stiftung Kranken-
haus Bethanien

TERMINE

10.02., 17.02., 24.02., 10.03. und
17.03.2025

jeweils von 8 Uhr bis 16 Uhr

Die weiteren Termine entnehmen
Sie dem Intranet.

ORT

Bethanien Akademie,
Bethanienstr. 15, 47441 Moers

ZIELGRUPPE

Pflegefachkräfte aller Bereiche

KOSTEN

645,00 €
Für Mitarbeiter:innen kostenlos.
Für Kooperationspartner abzgl.
10%.

TEILNEHMERZAHL

15

ANMELDUNG

Tel.: +49 (0) 2841 200-2406
akademie@bethanienmoers.de
Für Mitarbeiter:innen über das
Intranet.

Hygienebeauftragte in der Pflege

Der Kurs vermittelt grundlegendes und spezielles Wissen über die Hygiene allgemein und über hygienische Anforderungen im Klinikalltag. Er versetzt die Teilnehmer:innen in die Lage, ihr Wissen praktisch anzuwenden und andere Mitarbeiter:innen kompetent anzuleiten.

Der Kurs hat einen Umfang von 40 Stunden. Diese werden in fünf Einheiten à acht Stunden aufgeteilt. Für die erfolgreiche Teilnahme müssen alle fünf Präsenztermine besucht werden.

Kursinhalte

- Gesetzliche Grundlagen
- Strukturen der Krankenhaushygiene
- Begehungen, Analysen und Untersuchungen
- Grundlagen der Mikrobiologie
- Nosokomiale Infektionen
- Surveillance von nosokomialen Infektionen
- Hygienemaßnahmen und -aufgaben
- Grundlagen der Antiseptik
- Präanalytik

Ziele

Sie erkennen hygienische Zusammenhänge und verstehen bereichsübergreifende Vorgänge. So werden Sie in die Lage versetzt, im Bedarfsfall an der richtigen Stelle Hilfe zu leisten oder Unterstützung einfordern.

Sie können für diese Veranstaltung 16 Punkte beantragen.

**Pädagogische Fortbildung für Praxisanleiter:innen**

Seit 2020 sind alle Praxisanleiter:innen durch den Gesetzgeber aufgefordert, jährlich eine berufspädagogische Fortbildung im Umfang von 24 Stunden zu absolvieren (§ 4 PflAPrV). Damit stärkt der Gesetzgeber die pädagogische Rolle der Praxisanleiter:innen und erhöht deren Stellenwert im Rahmen der praktischen Ausbildung.

Die Bezirksregierungen haben für den Nachweis der Teilnahme an dieser Fortbildung den Zeitraum vom 15. Juni eines Jahres bis zum 14. Juni des Folgejahres festgelegt. Dementsprechend ändern sich die Inhalte dieser Veranstaltungen unterjährig.

Sie können für diese Veranstaltung 12 Punkte beantragen.

**REFERENT:IN**

Anja Karpacz, stud. Pflegepädagogin (B. A.), Andrea Kroekel, Germanistin (M. A.)

TERMINE

27.01. bis 29.01., 24.02. bis 26.02.,
24.03. bis 26.03., 28.04. bis 30.04.,
12.05. bis 14.05., 02.06. bis
04.06.2025

jeweils von 8 bis 16 Uhr

Alle weiteren Termine auf Nachfrage.

ORT

Bethanien Akademie,
Bethanienstr. 15, 47441 Moers

ZIELGRUPPE

Praxisanleiter:innen

KOSTEN

310,00 €
Für Mitarbeiter:innen kostenlos.
Für Kooperationspartner abzgl.
10%.

TEILNEHMERZAHL

20

ANMELDUNG

Tel.: +49 (0) 2841 200-2406
akademie@bethanienmoers.de
Für Mitarbeiter:innen über das
Intranet.

**REFERENT:IN**

Birsel Kasilmis, M. A. Erwachsenenbildung, Dipl. Pflegepädagogin (Leiterin der Weiterbildung)

TERMINE

Voraussichtlicher Beginn der Weiterbildung am 27.04.2026

ORT

Bethanien Akademie,
Bethanienstr. 15, 47441 Moers

ZIELGRUPPE

Gesundheits- und Krankenpfleger:innen, Gesundheits- und Kinderkrankenpfleger:innen, Altenpfleger:innen, OTAs, ATAs und Hebammen

KOSTEN

5.150,00 €
Für Mitarbeiter:innen kostenlos.
Für Kooperationspartner abzgl. 10%.

TEILNEHMERZAHL

20

ANMELDUNG

Tel.: +49 (0) 2841 200-2406
akademie@bethanienmoers.de
Für Mitarbeiter:innen über das Intranet.

Weiterbildung zur Leitung einer Station oder eines Bereiches (DKG)

Die Anforderungen an pflegerische Leitungen unterliegen seit Jahren einem stetigen Wandel. So gilt es, Führungskräfte im mittleren Management dazu zu befähigen, ihre Rolle als Leitungskraft mitarbeiterorientiert auszufüllen und gleichzeitig betriebswirtschaftlich und qualitätsorientiert zu handeln.

Diese durch die Deutsche Krankenhausgesellschaft (DKG) anerkannte Weiterbildung umfasst 720 theoretische Stunden und 80 Stunden Hospitation.

Kursinhalte

- Berufliche Grundlagen anwenden
- Entwicklungen initiieren und gestalten
- Führen und leiten
- Betriebswirtschaftlich und qualitätsorientiert handeln
- Personalplanung und -entwicklung
- Projektmanagement

Ziele

Mit der Weiterbildung zur Leitung einer Station oder eines Bereiches werden Leitungskräfte sowie solche, die es werden möchten, mit einer Vielzahl von Managementkompetenzen ausstatten.

Sie können für diese Veranstaltung 40 Punkte beantragen.

**Weiterbildung zur bzw. zum Praxisanleiter:in (DKG)**

Praxisanleiter:innen schaffen in den Institutionen des Gesundheitswesens eine Verbindung zwischen theoretischer und praktischer Pflege. Sie unterstützen Auszubildende und neue Mitarbeiter:innen bei ihrer beruflichen und persönlichen Entwicklung und tragen zur Qualitätssicherung in der Praxis bei.

Diese durch die Deutsche Krankenhausgesellschaft (DKG) anerkannte Weiterbildung umfasst 300 Stunden.

Kursinhalte

- Anleitungsprozesse
- Qualitätsmanagement
- Rolle als Praxisanleiter:in
- Beurteilen und bewerten

Ziele

Diese Fortbildung vermittelt Ihnen das pädagogische und didaktische Wissen zur Anleitung neuer Mitarbeiter:innen. Sie erhalten die gesetzliche Legitimation Auszubildende der Pflegefachberufe praktisch anzuleiten.

Sie können für diese Veranstaltung 30 Punkte beantragen.

**REFERENT:IN**

Birsel Kasilmis, M. A. Erwachsenenbildung, Dipl. Pflegepädagogin (Leiterin der Weiterbildung)

TERMINE

Beginn der Weiterbildung am 06.10.2025

ORT

Bethanien Akademie,
Bethanienstr. 15, 47441 Moers

ZIELGRUPPE

Gesundheits- und Krankenpfleger:innen, Gesundheits- und Kinderkrankenpfleger:innen, Altenpfleger:innen, OTAs, ATAs und Hebammen

KOSTEN

1.995,00 €
Für Mitarbeiter:innen kostenlos.
Für Kooperationspartner abzgl. 10%.

TEILNEHMERZAHL

20

ANMELDUNG

Tel.: +49 (0) 2841 200-2406
akademie@bethanienmoers.de
Für Mitarbeiter:innen über das Intranet.

**SCHULLEITUNG**

Birsel Kasilmis, M. A. Erwachsenenbildung, Dipl. Pflegepädagogin

BEGINN

01.04., 01.08., 01.10.2025
Bewerbungen sind jederzeit möglich.

DAUER

3 Jahre/wöchentliche Arbeitszeit
38,5 Stunden

ORT

Bethanien Akademie
Bethanienstr. 15, 47441 Moers

AUSBILDUNGSGEHALT

1. Ausbildungsjahr:
1.340,69 €/Monat
2. Ausbildungsjahr:
1.402,07 €/Monat
3. Ausbildungsjahr:
1.503,38 €/Monat

VORAUSSETZUNG

Mittlerer Schulabschluss oder sehr guter Hauptschulabschluss nach Klasse 10, erweitertes polizeiliches Führungszeugnis, gesundheitliche Eignung, Sprachniveau B2 (GER)

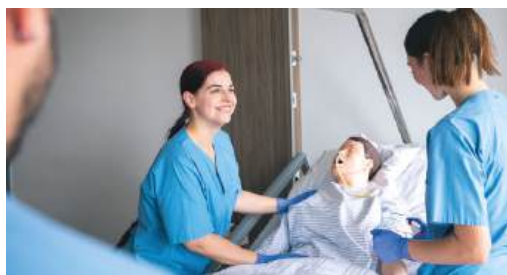
**Weiterqualifizierung zur Pflegefachfrau bzw. zum Pflegefachmann**

Teilnehmer:innen werden in Theorie und Praxis optimal und praxisnah auf den späteren Beruf vorbereitet. Neben der fachlichen Qualifikation ist aber auch die Vermittlung sozialer Kompetenzen wichtig. Während der gesamten Maßnahme werden die Teilnehmer:innen durch engagierte Praxisanleiter:innen und Pädagog:innen begleitet und gefördert.

Die generalistische Ausbildung ermöglicht es, dass Auszubildende der unterschiedlichen Vertiefungsschwerpunkte Akutpflege, Langzeitpflege und Pädiatrie zunächst zwei Jahre gemeinsam ausgebildet werden, bevor diese sich im letzten Ausbildungsdrittel aufgliedert.

Ziele

- Erfolgreiches staatliches Examen (mündlich, schriftlich, praktisch)
- Erlaubnis zum Führen der Berufsbezeichnung Pflegefachfrau bzw. -mann

Diese Maßnahme ist nach SGB III/AZAV zugelassen.

Bewerbercafe für Auszubildende! Immer mittwochs 14 bis 16 Uhr – ohne Anmeldung!

Weiterqualifizierung zur Pflegefachassistentin bzw. zum Pflegefachassistenten

Teilnehmer:innen werden in Theorie und Praxis optimal und praxisnah auf den späteren Beruf vorbereitet. Neben der fachlichen Qualifikation ist aber auch die Vermittlung sozialer Kompetenzen wichtig. Während der gesamten Maßnahme werden die Teilnehmer:innen durch engagierte Praxisanleiter:innen und Pädagog:innen begleitet und gefördert.

In der generalistischen Ausbildung zur Pflegefachassistentin bzw. zum Pflegefachassistenten können die Vertiefungsschwerpunkte Langzeitpflege oder Akutpflege gewählt werden. Diese abwechslungsreiche Ausbildung umfasst 700 Stunden Theorie und 950 Stunden praktische Einsätze in unterschiedlichen Pflegebereichen.

Ziele

- Erfolgreiches staatliches Examen (mündlich, schriftlich, praktisch)
- Erlaubnis zum Führen der Berufsbezeichnung Pflegefachassistentin bzw. -assistent

Diese Maßnahme ist nach SGB III/AZAV zugelassen.

Bewerbercafe für Auszubildende! Immer mittwochs 14 bis 16 Uhr – ohne Anmeldung!

SCHULLEITUNG

Birsel Kasilmis, M. A. Erwachsenenbildung, Dipl. Pflegepädagogin

BEGINN

01.10.2025
Bewerbungen sind jederzeit möglich.

DAUER

1 Jahr/wöchentliche Arbeitszeit
38,5 Stunden

ORT

Bethanien Akademie
Bethanienstr. 15, 47441 Moers

AUSBILDUNGSGEHALT

1. Ausbildungsjahr:
1.340,69 €/Monat

VORAUSSETZUNG

Hauptschulabschluss nach Klasse 9, erweitertes polizeiliches Führungszeugnis, gesundheitliche Eignung, Sprachniveau B2 (GER)



WERDE BETHANIER:IN

Wer wir sind:

Die beste Versorgung unserer Patient:innen und Bewohner:innen auf höchstem ärztlichen und pflegerischen Niveau – das ist unser Ziel. Dieses Ziel erreichen wir mit hoch motivierten Mitarbeiter:innen, denen wir ein zukunftsorientiertes und sicheres Arbeitsumfeld bieten. Abseits von Konzernstrukturen pflegen wir – als größter Arbeitgeber in Moers – einen wertschätzenden und persönlichen Umgang mit unseren Mitarbeiter:innen. Unsere Stiftung Krankenhaus Bethanien für die Grafschaft Moers umfasst einen interdisziplinären Gesundheitscampus, zu dem eines der größten Krankenhäuser am linken Niederrhein zählt. Als Akademisches Lehrkrankenhaus der Universität Duisburg-Essen leistet das Krankenhaus Bethanien einen wichtigen Beitrag für den Wissens- und Erfahrungsaustausch zwischen Forschung, Lehre und der Versorgung von Patient:innen. Zur Stiftung gehören außerdem ein Seniorenstift, ein Medizinisches Versorgungszentrum, die Bethanien Akademie Moers und der Ambulante Hospizdienst.

Sie wollen mehr über uns erfahren?

Besuchen Sie uns auf www.bethanien-moers.de oder vernetzen Sie sich mit uns auf unseren sozialen Kanälen.

 Stiftung Krankenhaus Bethanien Moers

 bethanien_moers

 Krankenhaus Bethanien Moers

 Stiftung Krankenhaus Bethanien für die Grafschaft Moers



ANWENDERSCHULUNGEN

**REFERENT:IN**

Sabine Schleich, Systemberaterin

TERMINE

16.09.2025 von 8 bis 15 Uhr

ORT

Seniorenstift Bethanien,
Wittfeldstr. 31, 47441 Moers,
EDV-Schulungsraum

ZIELGRUPPE

Alle Interessierten

KOSTEN

265,00 €
Für Mitarbeiter:innen kostenlos.
Für Kooperationspartner abzgl.
10%.

TEILNEHMERZAHL

10

ANMELDUNG

Tel.: +49 (0) 2841 200-2406
akademie@bethanienmoers.de
Für Mitarbeiter:innen über das
Intranet.

MS-Office Excel Aufbaukurs

Lernen Sie die weitergehenden Funktionsmöglichkeiten von Excel (alle Versionen) kennen. Professionelles Auswerten von Daten und aufwendige Darstellungsoptionen anhand von Diagrammen sind nach diesem Seminar kein Problem mehr für Sie.

Kursinhalte

- Anlegen, Bearbeiten und Besprechen einer Tabelle
- Verknüpfungen von Tabellen/Rechnen über mehrere Tabellenblätter
- Komplexe Formeln und Verweisfunktionen verwenden
- Pivot-Tabellen und spezielle Auswertungen
- Erweiterte Diagrammfunktion
- Makro

Ziele

Sie erhalten in diesem Seminar tiefergehende Kenntnisse in MS Excel. Sie lernen die wichtigsten Funktionen des Programms kennen. Anhand praxisrelevanter Übungen machen Sie sich mit Logik-, Statistik- und Datenbankfunktionen vertraut und können Ihre Arbeitsumgebung optimieren. Sie sind in der Lage, Daten gezielt auszuwerten und aufzubereiten. Ihnen werden des Weiteren einfache und wirksame Mittel zur Automatisierung von Prozessen vermittelt.

**MS-Office Excel Grundkurs**

Sie möchten die Grundlagen von MS Excel erlernen und verfügen über keinerlei Vorkenntnisse? Dann erwerben Sie mit dem Besuch dieses Seminars die wichtigsten Grundkenntnisse in MS Excel.

Kursinhalte

- Anlegen und Bearbeiten einer ersten Tabelle
- Einfache Rechenoperationen in Tabellen
- Erweiterte Formatierübungen
- Erweiterte Layoutfunktionalitäten
- Lösungsansätze zur Vermeidung klassischer Anwendungsfehler
- Filter, Sortieren und Teilergebnisse
- Erzeugen von einfachen Grafiken aus Tabellen
- Bedingte Formatierung
- Hilfefunktionen

Ziele

Sie können im Anschluss umfangreiche Berechnungen und Auswertungen mit MS Excel durchführen. Anhand praxisbezogener Beispiele erlernen Sie das Anlegen, Formatieren und Drucken von Tabellen sowie das Erstellen und Gestalten von Diagrammen.

REFERENT:IN

Sabine Schleich, Systemberaterin

TERMINE

11.03., 08.04., 21.10.2025
jeweils von 8 bis 15 Uhr

ORT

Seniorenstift Bethanien,
Wittfeldstr. 31, 47441 Moers,
EDV-Schulungsraum

ZIELGRUPPE

Alle Interessierten

KOSTEN

245,00 €
Für Mitarbeiter:innen kostenlos.
Für Kooperationspartner abzgl.
10%.

TEILNEHMERZAHL

10

ANMELDUNG

Tel.: +49 (0) 2841 200-2406
akademie@bethanienmoers.de
Für Mitarbeiter:innen über das
Intranet.

REFERENT:IN

Sabine Schleich, Systemberaterin

TERMINE

29.04.2025 von 8 bis 15 Uhr

ORT

Seniorenstift Bethanien,
Wittfeldstr. 31, 47441 Moers,
EDV-Schulungsraum

ZIELGRUPPE

Alle Interessierten

KOSTEN

245,00 €
Für Mitarbeiter:innen kostenlos.
Für Kooperationspartner abzgl.
10%.

TEILNEHMERZAHL

10

ANMELDUNG

Tel.: +49 (0) 2841 200-2406
akademie@bethanienmoers.de
Für Mitarbeiter:innen über das
Intranet.

**MS-Office Word Grundkurs**

Sie verfügen über die Grundlagenkenntnisse von MS Word und möchten die vielseitigen Möglichkeiten der grafischen Gestaltung von Texten und Tabellen kennenlernen? Zusätzlich sind Sie interessiert an dem gezielten Einsatz von Format- und Dokumentvorlagen sowie der Erstellung von benutzerdefinierten Serienbriefen in Kombination mit externen Datenquellen? Dann erwerben Sie mit dem Besuch dieses Seminars die wichtigsten weiterführenden Kenntnisse in MS Word.

Kursinhalte

- Formatvorlagen und Dokumentationsvorlagen einrichten
- Autokorrekturen anlegen, einfügen und korrigieren
- Erstellen und Arbeiten mit Schnellbausteinen
- Gliederungsfunktion benutzen
- Inhaltsverzeichnis erstellen
- Erweiterte Kopf- und Fußzeilenfunktionalitäten
- Komplexe Serienbriefe erstellen
- Tipps und Tricks

Ziele

Sie können im Anschluss umfangreiche Texte mit MS-Office Word erstellen und bearbeiten. Anhand praxisbezogener Beispiele erlernen Sie das Anlegen, Formatieren und Drucken von Texten sowie das Erstellen und Gestalten von Serienbriefen.

**Orbis AIMS-Schulung für Klinik-Neueinsteiger:innen der Anästhesieabteilung**

Die Schulung richtet sich an Klinik-Neueinsteiger:innen und Mitarbeiter:innen der Anästhesie und gibt einen umfassenden Überblick über die wesentlichen Funktionen der digitalen Dokumentation. Alle Teilnehmer:innen haben die Möglichkeit, das Erlernte direkt mit entsprechenden Übungen am System nachzuvollziehen.

Kursinhalte

- Protokollführung
- Arbeitslisten
- Zeitenerfassung
- Aufwachraum
- Prämedikation

Ziele

Im Anschluss an diese Schulung können Sie selbstständig mit dem Krankenhausinformationssystem Orbis und dem Modul AIMS arbeiten.

REFERENT:IN

Thomas Schlienz, Markus Völlinger,
Team Orbis, Stiftung Krankenhaus
Bethanien

TERMINE

Die aktuellen Schulungstermine
erfragen Sie bitte beim Team
Orbis, Tel. 2451.

ORT

Seniorenstift Bethanien,
Wittfeldstr. 31, 47441 Moers,
EDV-Schulungsraum

ZIELGRUPPE

Nur für pflegerische und ärztliche
Mitarbeiter:innen der Anästhesie

KOSTEN

Kostenlos

TEILNEHMERZAHL

8

ANMELDUNG

Tel.: +49 (0) 2841 200-2406
akademie@bethanienmoers.de
Für Mitarbeiter:innen über das
Intranet.

**REFERENT:IN**

Thomas Schlienz, Markus Völlinger,
Team Orbis, Stiftung Krankenhaus
Bethanien

TERMINE

Die aktuellen Schulungstermine
erfragen Sie bitte beim Team
Orbis, Tel. 2451.

ORT

Seniorenstift Bethanien,
Wittfeldstr. 31, 47441 Moers,
EDV-Schulungsraum

ZIELGRUPPE

Nur für pflegerische und ärztliche
Mitarbeiter:innen der Intensiv

KOSTEN

Kostenlos

TEILNEHMERZAHL

8

ANMELDUNG

Tel.: +49 (0) 2841 200-2406
akademie@bethanienmoers.de
Für Mitarbeiter:innen über das
Intranet.

**Orbis ICU-Manager für Klinik-Neueinsteiger:innen der Intensivstation**

Die Schulung richtet sich an Klinik-Neueinsteiger:innen und Mitarbeiter:innen der ICU und gibt einen umfassenden Überblick über die wesentlichen Funktionen der digitalen Dokumentation. Alle Teilnehmer:innen haben die Möglichkeit, das Erlernte direkt mit entsprechenden Übungen am System nachzuvollziehen.

Kursinhalte

- Anordnungen/Durchführungen
- Arbeitslisten
- Pflegeprozessplanung
- Arztbriefschreibung
- Dokumentation
- OIM (Orbis Infektionsmanagement)

Ziele

Im Anschluss an diese Schulung können Sie selbstständig mit dem Krankenhausinformationssystem Orbis und dem ICU-Manager arbeiten.

**SPRACHFÖRDERUNG**

**REFERENT:IN**

Andrea Kroekel, Germanistin (M. A.)

TERMINE

Montag, Dienstag, Donnerstag,
Freitag von 12 bis 19 Uhr

ORT

Bethanien Akademie,
Bethanienstr. 15, 47441 Moers

ZIELGRUPPE

Fachkräfte im Gesundheitswesen

KOSTEN

945,20 €
Für Mitarbeiter:innen kostenlos.
Für Kooperationspartner abzgl.
10%.

TEILNEHMERZAHL

12

ANMELDUNG

Tel.: +49 (0) 2841 200-2406
akademie@bethanienmoers.de
Für Mitarbeiter:innen über das
Intranet.

**Intensivsprachkurs Deutsch B1 in Vollzeit (136 UE)**

Die Anwerbung internationaler Fachkräfte stellt sich zunehmend als wichtige Maßnahme zur Unterstützung des Gesundheitswesens dar. Damit diese Anwerbung erfolgreich und nachhaltig gelingt, ist die fachliche, kulturelle und soziale Integration der internationalen Fachkräfte von größter Bedeutung. Dazu ist ein stabiles Allgemein- und Fachsprachenniveau zwingend erforderlich.

Kursinhalte

- Training von medizinischem Wortschatz
- Training der vier Fertigkeiten Hören, Lesen, Sprechen und Schreiben auf dem Niveau B1 (GER) in Übungsszenarien

Ziele

Dieser Sprachkurs vermittelt Kommunikationsfähigkeit am Arbeitsplatz im jeweiligen Berufsfeld. Diese Kommunikationsfähigkeit basiert auf der Beherrschung der vier Teilkompetenzen Sprechen, Schreiben, Hören und Lesen.

Intensivsprachkurs Deutsch B2 in Vollzeit (136 UE)

Die Anwerbung internationaler Fachkräfte stellt sich zunehmend als wichtige Maßnahme zur Unterstützung des Gesundheitswesens dar. Damit diese Anwerbung erfolgreich und nachhaltig gelingt, ist die fachliche, kulturelle und soziale Integration der internationalen Fachkräfte von größter Bedeutung. Dazu ist ein stabiles Allgemein- und Fachsprachenniveau zwingend erforderlich.

Kursinhalte

- Training von medizinischem Wortschatz
- Training der vier Fertigkeiten Hören, Lesen, Sprechen und Schreiben auf dem Niveau B2 (GER) in Übungsszenarien

Ziele

Dieser Sprachkurs vermittelt Kommunikationsfähigkeit am Arbeitsplatz im jeweiligen Berufsfeld. Diese Kommunikationsfähigkeit basiert auf der Beherrschung der vier Teilkompetenzen Sprechen, Schreiben, Hören und Lesen.

REFERENT:IN

Andrea Kroekel, Germanistin (M. A.)

TERMINE

Montag, Dienstag, Donnerstag,
Freitag von 12 bis 19 Uhr

ORT

Bethanien Akademie,
Bethanienstr. 15, 47441 Moers

ZIELGRUPPE

Fachkräfte im Gesundheitswesen

KOSTEN

945,20 €
Für Mitarbeiter:innen kostenlos.
Für Kooperationspartner abzgl.
10%.

TEILNEHMERZAHL

12

ANMELDUNG

Tel.: +49 (0) 2841 200-2406
akademie@bethanienmoers.de
Für Mitarbeiter:innen über das
Intranet.

**REFERENT:IN**

Andrea Kroekel, Germanistin (M. A.)

TERMINE

Montag, Dienstag, Donnerstag,
Freitag von 12 bis 19 Uhr

ORT

Bethanien Akademie,
Bethanienstr. 15, 47441 Moers

ZIELGRUPPE

Hebammen

KOSTEN

936,60 €

TEILNEHMERZAHL

12

ANMELDUNG

Tel.: +49 (0) 2841 200-2406
akademie@bethanienmoers.de
Für Mitarbeiter:innen über das
Intranet.

**Intensivsprachkurs Deutsch für
Hebammen B1 in Vollzeit (136 UE)**

Die Anwerbung internationaler Hebammen stellt sich zunehmend als wichtige Maßnahme zur Unterstützung des Gesundheitswesens dar. Damit diese Anwerbung erfolgreich und nachhaltig gelingt, ist die fachliche, kulturelle und soziale Integration der internationale Hebammen von größter Bedeutung. Dazu ist ein stabiles Allgemein- und Fachsprachenniveau zwingend erforderlich.

Kursinhalte

- Training von medizinischem Wortschatz
- Training der vier Fertigkeiten Hören, Lesen, Sprechen und Schreiben auf dem Niveau B1 (GER) in Übungsszenarien
- Integrative Fertigkeitsdidaktik im Rahmen eines handlungsorientierten und teilnehmerorientierten multisensorischen Sprachunterrichts

Ziele

Dieser Sprachkurs vermittelt Kommunikationsfähigkeit am Arbeitsplatz im jeweiligen Berufsfeld. Diese Kommunikationsfähigkeit basiert auf der Beherrschung der vier Teilkompetenzen Sprechen, Schreiben, Hören und Lesen.

Diese Maßnahme ist nach SGB III/AZAV zugelassen.

**Intensivsprachkurs Deutsch für
Hebammen B2 in Vollzeit (136 UE)**

Die Anwerbung internationaler Hebammen stellt sich zunehmend als wichtige Maßnahme zur Unterstützung des Gesundheitswesens dar. Damit diese Anwerbung erfolgreich und nachhaltig gelingt, ist die fachliche, kulturelle und soziale Integration der internationale Hebammen von größter Bedeutung. Dazu ist ein stabiles Allgemein- und Fachsprachenniveau zwingend erforderlich.

Kursinhalte

- Training von medizinischem Wortschatz
- Training der vier Fertigkeiten Hören, Lesen, Sprechen und Schreiben auf dem Niveau B2 (GER) in Übungsszenarien
- Integrative Fertigkeitsdidaktik im Rahmen eines handlungsorientierten und teilnehmerorientierten multisensorischen Sprachunterrichts

Ziele

Dieser Sprachkurs vermittelt Kommunikationsfähigkeit am Arbeitsplatz im jeweiligen Berufsfeld. Diese Kommunikationsfähigkeit basiert auf der Beherrschung der vier Teilkompetenzen Sprechen, Schreiben, Hören und Lesen.

Diese Maßnahme ist nach SGB III/AZAV zugelassen.

REFERENT:IN

Andrea Kroekel, Germanistin (M. A.)

TERMINE

Montag, Dienstag, Donnerstag,
Freitag von 12 bis 19 Uhr

ORT

Bethanien Akademie,
Bethanienstr. 15, 47441 Moers

ZIELGRUPPE

Hebammen

KOSTEN

931,65 €

TEILNEHMERZAHL

12

ANMELDUNG

Tel.: +49 (0) 2841 200-2406
akademie@bethanienmoers.de
Für Mitarbeiter:innen über das
Intranet.

**REFERENT:IN**

Andrea Kroekel, Germanistin (M. A.)

TERMINE

Montag, Dienstag, Donnerstag,
Freitag von 12 bis 19 Uhr

ORT

Bethanien Akademie,
Bethanienstr. 15, 47441 Moers

ZIELGRUPPE

Pflegefachkräfte

KOSTEN

936,60 €

TEILNEHMERZAHL

12

VORAUSSETZUNG

Arbeitsvertrag mit einer Gesundheitseinrichtung

ANMELDUNG

Tel.: +49 (0) 2841 200-2406
akademie@bethanienmoers.de
Für Mitarbeiter:innen über das Intranet.

**Intensivsprachkurs Deutsch für Pflegeberufe B1 in Vollzeit (136 UE)**

Die Anwerbung internationaler Pflegefachkräfte stellt sich zunehmend als wichtige Maßnahme zur Unterstützung des Gesundheitswesens dar. Damit diese Anwerbung erfolgreich und nachhaltig gelingt, ist die fachliche, kulturelle und soziale Integration der internationalen Pflegefachkräfte von größter Bedeutung. Dazu ist ein stabiles Allgemein- und Fachspracheniveau zwingend erforderlich.

Kursinhalte

- Training von medizinischem Wortschatz
- Training der vier Fertigkeiten Hören, Lesen, Sprechen und Schreiben auf dem Niveau B1 (GER) in Übungsszenarien
- Integrative Fertigkeitsdidaktik im Rahmen eines handlungsorientierten und teilnehmerorientierten multisensorischen Sprachunterrichts

Ziele

Dieser Sprachkurs vermittelt Kommunikationsfähigkeit am Arbeitsplatz im jeweiligen Berufsfeld. Diese Kommunikationsfähigkeit basiert auf der Beherrschung der vier Teilkompetenzen Sprechen, Schreiben, Hören und Lesen.

Diese Maßnahme ist nach SGB III/AZAV zugelassen.

Intensivsprachkurs Deutsch für Pflegeberufe B2 in Vollzeit (136 UE)

Die Anwerbung internationaler Pflegefachkräfte stellt sich zunehmend als wichtige Maßnahme zur Unterstützung des Gesundheitswesens dar. Damit diese Anwerbung erfolgreich und nachhaltig gelingt, ist die fachliche, kulturelle und soziale Integration der internationalen Pflegefachkräfte von größter Bedeutung. Dazu ist ein stabiles Allgemein- und Fachspracheniveau zwingend erforderlich.

Kursinhalte

- Training von medizinischem Wortschatz
- Training der vier Fertigkeiten Hören, Lesen, Sprechen und Schreiben auf dem Niveau B2 (GER) in Übungsszenarien
- Integrative Fertigkeitsdidaktik im Rahmen eines handlungsorientierten und teilnehmerorientierten multisensorischen Sprachunterrichts

Ziele

Dieser Sprachkurs vermittelt Kommunikationsfähigkeit am Arbeitsplatz im jeweiligen Berufsfeld. Diese Kommunikationsfähigkeit basiert auf der Beherrschung der vier Teilkompetenzen Sprechen, Schreiben, Hören und Lesen.

Diese Maßnahme ist nach SGB III/AZAV zugelassen.

REFERENT:IN

Andrea Kroekel, Germanistin (M. A.)

TERMINE

Montag, Dienstag, Donnerstag,
Freitag von 12 bis 19 Uhr

ORT

Bethanien Akademie,
Bethanienstr. 15, 47441 Moers

ZIELGRUPPE

Pflegefachkräfte

KOSTEN

931,65 €

TEILNEHMERZAHL

12

VORAUSSETZUNG

Arbeitsvertrag mit einer Gesundheitseinrichtung

ANMELDUNG

Tel.: +49 (0) 2841 200-2406
akademie@bethanienmoers.de
Für Mitarbeiter:innen über das Intranet.

**REFERENT:IN**

Andrea Kroekel, Germanistin (M. A.)

TERMINE

Kursbeginn auf Anfrage

ORT

Bethanien Akademie,
Bethanienstr. 15, 47441 Moers

ZIELGRUPPE

Fachkräfte im Gesundheitswesen

KOSTEN

Auf Anfrage

TEILNEHMERZAHL

15

ANMELDUNG

Tel.: +49 (0) 2841 200-2406
akademie@bethanienmoers.de
Für Mitarbeiter:innen über das
Intranet.

**Kommunikationstraining**

Der professionelle und sensible Umgang mit verschiedenen Gesprächspartner:innen im Berufsalltag erfordert Einfühlungsvermögen, Verständnis und Kultursensibilität. Diese Grundfertigkeiten können trainiert werden und zu einem erfolgreichen und gelingenden Gespräch führen. Das Seminar richtet sich an alle Mitarbeiter:innen der unterschiedlichsten Bereichen. Die Inhalte des jeweiligen Trainings werden auf den Bedarf des entsprechenden Bereichs abgestimmt.

Kursinhalte

- Grundlagen der Kommunikation und Interaktion
- Grundlagen der Theorie, Praxis und Gesprächsführung
- Techniken der Gesprächsführung in sprachlich herausfordernden Situationen
- Störungen in der Kommunikation
- Kultursensible Kommunikation
- Praxisbeispiele

Ziele

Das Ziel dieses Kommunikationstrainings ist der Erwerb einer professionellen sprachlich kommunikativen Kompetenz zur Bewältigung unterschiedlichster Gesprächssituationen im Berufsalltag.

**Sprachkurs Deutsch B2 (120 UE)**

Die Anwerbung internationaler Fachkräfte stellt sich zunehmend als wichtige Maßnahme zur Unterstützung des Gesundheitswesens dar. Damit diese Anwerbung erfolgreich und nachhaltig gelingt, ist die fachliche, kulturelle und soziale Integration der internationalen Fachkräfte von größter Bedeutung. Dazu ist ein stabiles Allgemein- und Fachsprachenniveau zwingend erforderlich.

Kursinhalte

- Training von allgemeinsprachlichem und medizinischem Wortschatz
- Training der vier Fertigkeiten Hören, Lesen, Sprechen und Schreiben auf dem Niveau B2 (GER) in Übungsszenarien
- Gezieltes Training der deutschen Grammatik, Rechtschreibung und Phonetik

Ziele

Dieser Sprachkurs vermittelt Kommunikationsfähigkeit am Arbeitsplatz im jeweiligen Berufsfeld. Die Kommunikationsfähigkeit basiert auf der Beherrschung der vier Teilkompetenzen Sprechen, Schreiben, Hören und Lesen.

REFERENT:IN

Andrea Kroekel, Germanistin (M. A.)

TERMINE

Montag, Dienstag, Donnerstag,
Freitag von 15 bis 16 Uhr

ORT

Bethanien Akademie,
Bethanienstr. 15, 47441 Moers

ZIELGRUPPE

Fachkräfte im Gesundheitswesen

KOSTEN

1.150,00 €

TEILNEHMERZAHL

15

ANMELDUNG

Tel.: +49 (0) 2841 200-2406
akademie@bethanienmoers.de
Für Mitarbeiter:innen über das
Intranet.

REFERENT:IN

Andrea Kroekel, Germanistin (M. A.)

TERMINE

Dienstag und Donnerstag von
17 bis 19 Uhr

ORT

Bethanien Akademie,
Bethanienstr. 15, 47441 Moers

ZIELGRUPPE

Fachkräfte im Gesundheitswesen

KOSTEN

1.225,00 €

TEILNEHMERZAHL

15

ANMELDUNG

Tel.: +49 (0) 2841 200-2406
akademie@bethanienmoers.de
Für Mitarbeiter:innen über das
Intranet.

**Sprachkurs Deutsch C1/C2 (120 UE)**

Die Anwerbung internationaler Fachkräfte stellt sich zunehmend als wichtige Maßnahme zur Unterstützung des Gesundheitswesens dar. Damit diese Anwerbung erfolgreich wie nachhaltig gelingt, ist die fachliche, kulturelle und soziale Integration der internationalen Fachkräfte von größter Bedeutung. Dazu ist ein stabiles Allgemein- und Fachspracheniveau zwingend erforderlich.

Kursinhalte

- Training von allgemeinsprachlichem und medizinischem Wortschatz
- Training der vier Fertigkeiten Hören, Lesen, Sprechen und Schreiben auf dem Niveau C1/C2 (GER) in Übungsszenarien
- Gezieltes Training der deutschen Grammatik, Rechtschreibung und Phonetik

Ziele

Dieser Sprachkurs vermittelt Kommunikationsfähigkeit am Arbeitsplatz im jeweiligen Berufsfeld. Die Kommunikationsfähigkeit basiert auf der Beherrschung der vier Teilkompetenzen Sprechen, Schreiben, Hören und Lesen.

**GESUNDHEITSPRÄVENTION**

REFERENT:IN

Monika Volkmann-Lüttgen,
Fitnesstrainerin

TERMINE

15.04.2025 von 9 bis 15 Uhr

ORT

Bethanien Akademie,
Bethanienstr. 15, 47441 Moers,
Bibliothek

ZIELGRUPPE

Alle Interessierten

KOSTEN

195,00 €
Für Mitarbeiter:innen kostenlos.
Für Kooperationspartner abzgl.
10%.

TEILNEHMERZAHL

20

ANMELDUNG

Tel.: +49 (0) 2841 200-2406
akademie@bethanienmoers.de
Für Mitarbeiter:innen über das
Intranet.

Bewegt gedacht

Ein fittes und flexibles Gehirn hilft uns in Beruf und Alltag! Beide Gehirnhälften mit ihren unterschiedlichen Funktionen dabei einzubeziehen, lässt uns eine Vielfalt des Denkens und Lernens erleben.

Kursinhalte

- Theorie: die Arbeitsweise unseres Gehirns
- Merktechniken: Loci-Methode – Körper oder Raum vorzustellen, Einfaches Zahlensystem
- Schriftliche Übungen/mündliche Übungen
- Spielerisches/Koordinatives für Körper und Geist
- Ein bunter kurzweiliger Übungscocktail aus Möglichkeiten, ein Training für das Gehirn mit Freude zu gestalten!

Ziele

Schnell anwendbare Merktechniken zu erlernen und unterschiedliche Gedächtnisübungen kennenzulernen um mit viel Spaß den Kopf zu trainieren.

**Body & Mind – Fit von Kopf bis Fuß**

Was bedeutet ein Training von Kopf bis Fuß – ein ganzheitliches Körpertraining? Der Körper braucht Bewegung, die Muskeln Training und das Gehirn Aufgaben, um leistungsfähig, wach und interessiert zu bleiben. Ein fitter und agiler Mensch verkörpert dies und beweist somit im Alltag oft auch eine hohe Denkfähigkeit, Anpassungsfähigkeit und Mobilität. Auch die Konzentration kann gesteigert werden. Es geht um Körperwahrnehmung, Bewusstmachen von Bewegungsabläufen und das Erfühlen von kleinen Bewegungen. Dem Schulter-Nackengebiet wollen wir Aufmerksamkeit schenken. Mit vielen kleinen bewussten Bewegungen mobilisieren, stabilisieren und kräftigen wir die Schulter-Nackensmuskulatur.

Kursinhalte

- Gymnastik für den Körper
- Spielerisches für den Kopf
- Kleine Entspannungshilfen

Gerne in bequemer Kleidung (Sportbekleidung) kommen und bitte eine Matte und ein Handtuch mitbringen.

REFERENT:IN

Monika Volkmann-Lüttgen,
Fitnesstrainerin

TERMINE

17.02.2025 von 9 bis 15 Uhr

ORT

Bethanien Akademie,
Bethanienstr. 15, 47441 Moers,
Bibliothek

ZIELGRUPPE

Alle Interessierten

KOSTEN

195,00 €
Für Mitarbeiter:innen kostenlos.
Für Kooperationspartner abzgl.
10%.

TEILNEHMERZAHL

20

ANMELDUNG

Tel.: +49 (0) 2841 200-2406
akademie@bethanienmoers.de
Für Mitarbeiter:innen über das
Intranet.

**REFERENT:IN**

Monika Volkmann-Lüttgen,
Fitnesstrainerin

TERMINE

16.09.2025 von 9 bis 15 Uhr

ORT

Bethanien Akademie,
Bethanienstr. 15, 47441 Moers,
Bibliothek

ZIELGRUPPE

Für alle Interessierten

KOSTEN

195,00 €
Für Mitarbeiter:innen kostenlos.
Für Kooperationspartner abzgl.
10%.

TEILNEHMERZAHL

20

ANMELDUNG

Tel.: +49 (0) 2841 200-2406
akademie@bethanienmoers.de
Für Mitarbeiter:innen über das
Intranet.

**Enspannte Schulter/bewegliche Hüfte**

Beruf und Familie unter einen Hut bringen, kann das gehen? Die gesellschaftlichen Anforderungen, der berufliche Kontext sowie die eigene Familie fordern oft ein Maximum an Energie und Zeit. Es entsteht eine Belastungssituation, die auf Dauer gravierende Auswirkungen auf die Gesundheit haben kann. Die Situationen können wir oft nicht ändern, den Umgang und die Sichtweise können wir beeinflussen. Erst einmal tief durchatmen und...

Kursinhalte

- Kreativer Umgang mit Arbeits- und/oder Alltagsstress
- Theoretische Klärungen und Austausch
- Praktische Übungen
- Ganzheitliche Stressbewältigung
- Unterschiedliche Entspannungsübungen

Ziele

Sie erhalten eine neue Sichtweise auf die alltäglichen Herausforderungen und erfahren Möglichkeiten, diesen zu gelassener zu begegnen. Was hilft Ihnen, was trägt und stützt Sie? Erkennen Sie wichtige Bereiche in Ihrem Leben, seien Sie achtsam mit sich selbst. Ein Tag voller Entspannung (auf unterschiedlichste, auch aktive Weise), eine Entdeckungsreise zu uns selbst und unseren inneren Kraftquellen. Lassen Sie einen Tag die Seele baumeln und schöpfen Sie neue Kraft!

Koordination und Neurofitness

Koordination ist die Grundlage jeder menschlichen Bewegung. Koordination ist das Zusammenspiel vom zentralen Nervensystem (ZNS) als Steuersystem und der Skelettmuskeln als Ausführungsorgan innerhalb eines Bewegungsablaufs. Je höher die koordinativen Fähigkeiten sind, umso effizienter und präziser erfolgt die Bewegung. Es geht darum, die koordinativen Fähigkeiten zu verbessern, indem spezielle Bewegungsabläufe neu erlernt und eingeübt werden.

Kursinhalte

- Was ist Koordination?
- Erhöhung der Koordinationsfähigkeit durch spezielle Bewegungsabläufe und Übungen
- Was ist Neurofitness?
- Übungen zur Förderung der Neurofitness

Ziele

Neben Muskeltraining wird auch die Neurofitness trainiert, indem der Geist auf spielerische Art und Weise angesprochen und trainiert wird.

REFERENT:IN

Monika Volkmann-Lüttgen,
Fitnesstrainerin

TERMINE

02.06.2025 von 9 bis 15 Uhr

ORT

Bethanien Akademie,
Bethanienstr. 15, 47441 Moers,
Seminarraum 9

ZIELGRUPPE

Für alle Interessierten

KOSTEN

195,00 €
Für Mitarbeiter:innen kostenlos.
Für Kooperationspartner abzgl.
10%.

TEILNEHMERZAHL

20

ANMELDUNG

Tel.: +49 (0) 2841 200-2406
akademie@bethanienmoers.de
Für Mitarbeiter:innen über das
Intranet.

**REFERENT:IN**

Jutta Neumann, Fachkrankenschwester Anästhesie und Intensiv, Pain Nurse, Aromatherapeutin, Qigong-Lehrerin

TERMINE

22.01.2025 von 13 bis 16 Uhr
11.03.2025 von 9.30 bis 12.30 Uhr
10.07.2025 von 9.30 bis 12.30 Uhr
09.10.2025 von 13 bis 16 Uhr
02.12.2025 von 13 bis 16 Uhr

ORT

Bethanien Akademie,
Bethanienstr. 15, 47441 Moers

ZIELGRUPPE

Alle Interessierten

KOSTEN

80,00 €
Für Mitarbeiter:innen kostenlos.
Für Kooperationspartner abzgl. 10%.

TEILNEHMERZAHL

10

ANMELDUNG

Tel.: +49 (0) 2841 200-2406
akademie@bethanienmoers.de
Für Mitarbeiter:innen über das Intranet.

**Qigong**

Was ist Qigong?

Das chinesische Bewegungs-, Konzentrations- und Meditationssystem Qigong beinhaltet Übungen, die ursprünglich der Kampfkunst entstammen. Inzwischen werden sie überwiegend als meditative Selbstheilungsmethode im Rahmen der Traditionellen Chinesischen Medizin (TCM) eingesetzt. Hier wird Qigong sowohl als Therapie bei bestehenden Beschwerden wie auch zur vorbeugenden Stärkung der Gesundheit angewendet.

Nach dem Verständnis der Traditionellen Chinesischen Medizin entstehen Krankheiten, wenn der harmonische Fluss der Lebensenergie Qi durch den Körper gestört ist.

Durch die fließenden und weichen Bewegungen des Qigong, kombiniert mit Atemübungen und Meditation, soll diese Harmonie im Energiefluss erhalten oder, falls nötig, wiederhergestellt werden.

Die Qigong-Wirkung ist dabei nicht nur körperlicher, sondern auch geistiger und seelischer Natur.

**ANGEBOT FÜR ZUGEHÖRIGE**

**REFERENT:IN**

Wechselnden Referent:innen

TERMINE

08.01., 12.03.2025
jeweils von 16 bis 18 Uhr
Dann alle zwei Monate jeden
zweiten Mittwoch.

ORT

Bethanien Akademie,
Bethanienstr. 15, 47441 Moers

ZIELGRUPPE

Pflegende Zugehörige

KOSTEN

Kostenlos

TEILNEHMERZAHL

30

ANMELDUNG

Carola Schönrock-Hellfeier und
Nicole Kersting
Tel.: +49 (0)2841-200-2338 bzw.
+49 (0) 2841-200-20420 oder an
campuscafe@bethanienmoers.de

**Campus-Café**

Als pflegende oder sorgende Angehörige, Freund:innen oder Nachbar:innen kann es gut tun, sich mit anderen Menschen in einer ähnlichen Situation auszutauschen, gegenseitig zu ermutigen oder einfach einmal gemeinsam vom Pflegealltag abzuschalten und durchzuatmen. Gelegenheit dazu bietet Ihnen unsere Veranstaltung „Campus-Café“, die alle zwei Monate an jedem zweiten Mittwoch stattfindet.

Bei Kaffee und Kuchen in gemütlicher Atmosphäre erwarten Sie nicht nur Austausch und Miteinander, sondern auch unsere Expert:innen, die Ihnen in fachlicher Hinsicht Fragen rund ums Thema Pflege beantworten und Unterstützung anbieten. Darüber hinaus informieren Referent:innen in Fachvorträgen zu unterschiedlichen Themen.

**Demenz Verstehen!****Sprechen Sie demenzisch?**

Es ist eine große Herausforderung einem Menschen der zunehmend seine Orientierung und sich selbst verliert adäquate Zuwendung und den richtigen Halt zu geben. Angesprochen sind Menschen, die Rat und Unterstützung bei der Pflege eines Familienangehörigen brauchen, aber auch alle Zugehörigen, die sich frühzeitig über Demenz informieren möchten.

Kursinhalte

- Tipps, Ideen und Möglichkeiten für die gemeinsame Kommunikation
- Biographiearbeit, Milieugestaltung, Ursachen und Umgang mit Stress und Konflikten sowie Entlastung
- Zeit und Raum zum Austausch mit anderen Betroffenen

Ziele

Dieser Kurs vermittelt Grundlagen, um alltägliche Situationen besser zu verstehen und so den Umgang mit demenziell veränderten Menschen zu meistern.

Ein Demenzkurs besteht aus 3x4 Unterrichtsstunden an einem festen Tag pro Woche in der Zeit von 16 bis 19.30 Uhr.

REFERENT:IN

Sigrid Schulz-Rohrbach, Krankenschwester und Pflegetrainerin

TERMINE

12.02., 19.02. und 26.02.
07.05., 14.05. und 21.05.
03.09., 10.09. und 17.09.2025
jeweils von 16 bis 29.30 Uhr

ORT

Bethanien Akademie,
Bethanienstr. 15, 47441 Moers

ZIELGRUPPE

Pflegende Zugehörige

KOSTEN

Kostenlos

TEILNEHMERZAHL

10

ANMELDUNG

Sigrid Schulz-Rohrbach
Tel.: +49 (0) 2841 200-2455 oder
an Sigrid.schulz-rohrbach@bethanienmoers.de

**REFERENT:IN**

Dr. Verena Giesen, Fachärztin für Kinder- und Jugendheilkunde und Fachärztin für Neonatologie, Dr. Vanessa Bernsdorff, Fachärztin für Kinder- und Jugendmedizin, Klinik für Kinder- & Jugendmedizin

TERMINE

06.02., 03.04., 05.06., 28.08., 30.10., 11.12.2025
jeweils von 18.15 bis 21 Uhr

ORT

Bethanien Akademie,
Bethanienstr. 15, 47441 Moers

ZIELGRUPPE

Eltern mit Kindern im Alter zwischen 0-12 Jahren

KOSTEN

30,00 € pro Person

TEILNEHMERZAHL

24

ANMELDUNG

Tel.: +49 (0) 2841 200-2406
akademie@bethanienmoers.de
Für Mitarbeiter:innen über das Intranet.

**Erste Hilfe am Kind**

Die meisten Notfallsituationen passieren privat bzw. zu Hause und dort müssen Sie dann wissen was zu tun ist. Der Erste-Hilfe-Kurs gibt hilfreiche Tipps aus der Kinderheilkunde wie Sie in Ausnahmesituationen bei Kindern und Jugendlichen handeln sollten.

Kursinhalte

- Atemstörungen (Asthmaanfall, Pseudokrapp, Einatmen oder Verschlucken eines Fremdkörpers)
- Fieberkrämpfe
- Verbrühungen, Verbrennungen und Elektrounfälle
- Vergiftungen
- Lebensbedrohliche Ereignisse im Säuglingsalter
- Herz-Lungen-Wiederbelebung bei Kindern
- Offene Fragerunde für alle

Ziele

In dieser Fortbildung lernen Sie, wie Sie Notfallsituationen händeln können. Wir geben Ihnen viele Informationen und Tipps an die Hand.

**Wenn aus Unterstützung Pflege wird**

Was wenn...? Wenn aus einem sich Kümmern um die Eltern eine Pflegesituation entsteht? Wenn mein:e Partner:in plötzlich erkrankt? Die Familie ist der größte Pflegedienst der Nation. Die Übernahme der Pflege zu Hause ist eine neue und schwierige Situation. Die Lebenssituation verändert sich, eine Vielzahl von Fragen stellt sich...

Kursinhalte

- Kennenlernen der erforderlichen Pflegetechniken
- Informationen über Pflegehilfsmittel
- Leistungen der Krankenkassen

Ziele

In dieser Fortbildung lernen Sie, wie Sie mit dieser neuen Situation umgehen und erhalten viele Informationen und Tipps.

Ein Pflegekurs besteht aus 3x4 Unterrichtsstunden an einem festen Tag pro Woche in der Zeit von 16 bis 19.30 Uhr.

REFERENT:IN

Daniela Sturm, Krankenschwester und Pflegetrainerin

TERMINE

28.01., 04.02. und 11.02.
06.05., 13.05. und 20.05.
16.09., 23.09. und 30.09.2025
jeweils von 16.00 bis 19.30 Uhr

ORT

Bethanien Akademie,
Bethanienstr. 15, 47441 Moers

ZIELGRUPPE

Pflegende Zugehörige

KOSTEN

Kostenlos

TEILNEHMERZAHL

10

ANMELDUNG

Daniela Sturm
Tel.: +49 (0) 2841 200-20911 oder
an Daniela.Sturm@bethanienmoers.de



REFERENT:IN

Daniela Sturm, Krankenschwester
und Pflegetrainerin

TERMINE

25.02., 27.05., 04.11.2025
jeweils von 16 bis 19.30 Uhr

ORT

Bethanien Akademie,
Bethanienstr. 15, 47441 Moers

ZIELGRUPPE

Pflegende Zugehörige

KOSTEN

Kostenlos

TEILNEHMERZAHL

10

ANMELDUNG

Daniela Sturm
Tel.: +49 (0) 2841 200-20911 oder
an Daniela.Sturm@bethanien-
moers.de



Nachbarschaftshilfe für Pflegebedürftige

Nachbarschaftshilfe zählt zu den sogenannten niedrigschwelligen Entlastungsleistungen im Alltag. Sie kann pflegende Zugehörige in vielen Bereichen entlasten. Zum Beispiel bei der Betreuung und Begleitung, bei Gesprächen und Zuwendung sowie bei der Unterstützung in der Hauswirtschaft.

Kursinhalte

- Kennenlernen der erforderlichen Betreuungstechniken
- Informationen über Pflegehilfsmittel
- Umgang mit Notsituationen

Ziele

In dieser Fortbildung lernen Sie, wie Sie Pflegebedürftige und Ihre Familien mit den entsprechenden Betreuungstechniken unterstützen können, damit Nachbarschaftshilfe im Rahmen der Vorgaben des Landes NRW durchgeführt und abgerechnet werden darf. Außerdem geben wir Ihnen viele Informationen und Tipps an die Hand.



SPIRITUALITÄT



REFERENT:IN

Anke Prumbaum, Pfarrerin

TERMINE

Die Teilnehmerzahl ist auf vier Personen begrenzt, Einzeltermine können gerne vereinbart werden.

ORT

Stiftung Bethanien,
Bethanienstr. 21, 47441 Moers
Haus F, EG
Büro der Krankenhauseseelsorge

ZIELGRUPPE

Nur für Mitarbeiter:innen

KOSTEN

Kostenlos

TEILNEHMERZAHL

4

ANMELDUNG

Ankündigung über das Intranet des Bethanien Krankenhauses. Eine Anmeldung ist nicht erforderlich.



Grenzgänge – Tod und Leben

Menschen sterben auch im Krankenhaus, das ist die Realität. Bei aller Routine im Umgang mit dem Tod erleben wir immer wieder, dass es auch Grenzsituationen gibt – wo die eigenen Grenzen überschritten werden, Zugehörige sich grenzüberschreitend verhalten oder die Situationen auf den Stationen mehr als grenzwertig sind. Es tut gut, von solchen Erlebnissen erzählen zu können und sich darüber auszutauschen.

Wir laden Sie herzlich dazu ein, sich mit uns im Büro der Krankenhauseseelsorge zu treffen und im verschwiegenen Rahmen darüber ins Gespräch zu kommen.

Dieses Angebot ist als „Offenes Treffen“ gedacht und kann auch einmalig genutzt werden.







WERDE BETHANIER:IN

Wer wir sind:

Die beste Versorgung unserer Patient:innen und Bewohner:innen auf höchstem ärztlichen und pflegerischen Niveau – das ist unser Ziel. Dieses Ziel erreichen wir mit hoch motivierten Mitarbeiter:innen, denen wir ein zukunftsorientiertes und sicheres Arbeitsumfeld bieten. Abseits von Konzernstrukturen pflegen wir – als größter Arbeitgeber in Moers – einen wertschätzenden und persönlichen Umgang mit unseren Mitarbeiter:innen. Unsere Stiftung Krankenhaus Bethanien für die Grafschaft Moers umfasst einen interdisziplinären Gesundheitscampus, zu dem eines der größten Krankenhäuser am linken Niederrhein zählt. Als Akademisches Lehrkrankenhaus der Universität Duisburg-Essen leistet das Krankenhaus Bethanien einen wichtigen Beitrag für den Wissens- und Erfahrungsaustausch zwischen Forschung, Lehre und der Versorgung von Patient:innen. Zur Stiftung gehören außerdem ein Seniorenstift, ein Medizinisches Versorgungszentrum, die Bethanien Akademie Moers und der Ambulante Hospizdienst.

Sie wollen mehr über uns erfahren?

Besuchen Sie uns auf www.bethanien-moers.de oder vernetzen Sie sich mit uns auf unseren sozialen Kanälen.

-  Stiftung Krankenhaus Bethanien Moers
-  bethanien_moers
-  Krankenhaus Bethanien Moers
-  Stiftung Krankenhaus Bethanien für die Grafschaft Moers



ANMELDUNG

Veranstaltung:	Veranstaltungsdatum:
Name, Vorname:	Geburtsdatum:
Straße, Hausnr.:	PLZ / Ort:
Email:	Telefon:
Beruf:	

(Bei Sprachkursen bitte zutreffendes ankreuzen)	
<input type="radio"/> Approbierter Arzt (deutsche Anerkennung)	<input type="radio"/> Pflegefachkraft / MFA / MTA / Hebamme
<input type="radio"/> Arzt im praktischen Jahr (PJ)	<input type="radio"/> Ausbildungsvorbereitend
<input type="radio"/> Vorbereitung Fachspracheprüfung (Arzt)	<input type="radio"/> Ausbildungsbegleitend
<input type="radio"/> Vorbereitung Kenntnisprüfung (Arzt)	<input type="radio"/> Vorbereitung Fachspracheprüfung
<input type="radio"/> Sonstiges:	<input type="radio"/> Im Anerkennungsverfahren

Kostenübernahme (Zutreffendes bitte ankreuzen)	Teilnehmergebühren:
<input type="radio"/> Die Teilnehmergebühren trage ich persönlich (Rechnungsadresse wie oben)	
<input type="radio"/> Die Teilnehmergebühren werden übernommen:	
Name / Anschrift des Kostenträgers:	Unterschrift / Stempel des Kostenträgers:

Ort, Datum

Unterschrift

Mit Ihrer Unterschrift melden Sie sich verbindlich zur o.g. Veranstaltung an und akzeptieren unsere angefügten AGB.



ANSCHRIFT

Bethanien Akademie
Bethanienstraße 21
47441 Moers

KOMMUNIKATION

Tel.: +49 (0) 2841 200-2406
Fax: +49 (0) 2841 200-23001
akademie@bethanienmoers.de
www.bethanien-moers.de

BANKVERBINDUNG

Sparkasse am Niederrhein
IBAN: DE55 3545 0000 1120 0006 56
IBAN: DE07 3545 0000 1101 0002 87
BIC: WELADED1MOR

ANGABEN ZUR STIFTUNG

Stiftungsratsvorsitzender: Otfried Kinzel
Stiftungsvorstand: Dr. Ralf Engels
Eintrag im Stiftungsverzeichnis: AZ 62-17
USt-IdNr: DE 812.476.235

§1 Allgemeine Hinweise

Diese Allgemeinen Geschäftsbedingungen (AGB) gelten für alle Fort- und Weiterbildungen, einschließlich der Inhouse-Veranstaltungen der Bethanien Akademie Moers, sofern sich aus der Veranstaltungsausschreibung oder sonstigen getroffenen Vereinbarungen keine abweichenden Vertragsbedingungen ergeben.

§2 Anmeldung

Anmeldungen erfolgen ausschließlich schriftlich per E-Mail, Brief oder Fax über diesen Anmeldebogen. Bei einer Kostenübernahme durch Dritte benötigen wir zusätzlich Name und Kontaktdaten des Kostenträgers sowie die entsprechende Rechnungsadresse und eine Bestätigung durch den Kostenträger auf dem Anmeldebogen. Mitarbeiter der Stiftung Krankenhaus Bethanien können die Anmeldung über das entsprechende Anmeldeformular im Intranet der Stiftung vornehmen.

Eine Anmeldung ist für alle Teilnehmer verbindlich und verpflichtet zur Zahlung der Teilnehmergebühren. Anmeldungen werden in der Reihenfolge ihres Eingangs berücksichtigt. Eine Anmeldung nach Ablauf der Anmeldefrist ist nur nach Rücksprache mit der Bethanien Akademie möglich. Ein Anspruch auf die Teilnahme entsteht durch die Anmeldung nicht. Eine verbindliche Zusage zur Teilnahme erfolgt durch die Bethanien Akademie.

§3 Teilnehmergebühren

Die Teilnehmergebühren sind der jeweiligen Veranstaltungsausschreibung zu entnehmen. Kooperationspartner der Stiftung Krankenhaus Bethanien wird ein Nachlass von 10% gewährt. Für Mitarbeiter der Stiftung ist die Teilnahme in der Regel kostenlos. Die Kosten für Inhouse-Veranstaltungen werden zwischen Bethanien Akademie und Kunden individuell vereinbart.

Die Teilnehmergebühren werden mit Zugang der Rechnung fällig und sind ohne Abzug binnen 14 Tage zahlbar.

§4 Stornierung / Erstattung

Eine Stornierung muss schriftlich per E-Mail, Brief oder Fax erfolgen. Eine Stornierung bis zu zwei Wochen vor Veranstaltungsbeginn ist kostenfrei. Im Falle einer späteren Abmeldung, partieller Teilnahmen oder Fernbleiben werden die vollen Teilnehmergebühren in Rechnung gestellt. Mit Zustimmung der Bethanien Akademie kann ein Ersatzteilnehmer angemeldet werden.

§5 Absage

Die Bethanien Akademie behält sich die Absage von Veranstaltungen bis zwei Wochen vor Veranstaltungsbeginn vor. Bei unvorhergesehenen Ereignissen (z.B. höhere Gewalt, Erkrankung/Ausfall des Referenten) auch noch danach. Die Teilnehmer werden im Falle einer Absage unverzüglich informiert. Bereits entrichtete Teilnehmergebühren werden erstattet. Weitergehende Ansprüche sind ausgeschlossen.

§6 Änderungsvorbehalt

Die Bethanien Akademie behält sich in Ausnahmefällen den Wechsel von Referenten, Verschiebung bzw. Änderung des Programmablaufs sowie des Veranstaltungsortes vor. Hierzu zählt auch eine teilweise oder vollständige Umstellung auf ein digitales Lernformat. Weiter behält sich die Bethanien Akademie vor, kurzfristig die maximale Anzahl der Teilnehmer zu reduzieren bzw. zu begrenzen. Änderungen dieser Art können vor oder während einer Veranstaltung erfolgen und berechtigen nicht zum Rücktritt oder zur Minderung der Teilnehmergebühren.

§7 Urheberrecht

Die zur Verfügung gestellten schriftlichen und digitalen Seminarunterlagen sind urheberrechtlich geschützt. Jede Vervielfältigung, Weitergabe an Dritte oder anderweitiger Nutzung als zur persönlichen Information des Teilnehmers ist nur mit vorheriger schriftlicher Zustimmung der Bethanien Akademie Moers zulässig.

§8 Datenschutz

Die Anmeldeinformationen der Teilnehmer werden ausschließlich zum Zwecke der Veranstaltungsorganisation genutzt und werden nur in diesem Zusammenhang an Dritte weitergegeben (Gesundheitsamt, Bezirksregierung). Die Teilnehmer erklären sich zur Speicherung und Verarbeitung ihrer Daten im vorgenannten Sinne einverstanden.

§9 Schlussbestimmung

Sollten Teile dieser AGB ganz oder teilweise unwirksam sein oder werden, wird dadurch die Wirksamkeit der übrigen Bedingungen nicht berührt.

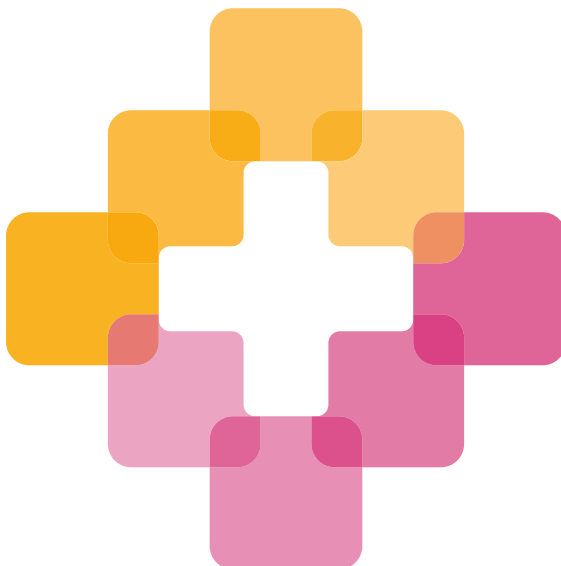

Bethanienstraße 15
47441 Moers

Tel.: +49 (0) 2841 200-0
Fax: +49 (0) 2841 200-2696

info@bethanienmoers.de
www.bethanien-moers.de

Postadresse:
Bethanienstraße 21
47441 Moers

Stand: Dezember 2024



Zugelassener
Träger nach
AZAV

www.tuv.com
ID 900002896

